ZARZĄDZENIE Nr ……..

REGIONALNEGO DYREKTORA OCHRONY ŚRODOWISKA

w WARSZAWIE

i

ZARZĄDZENIE Nr ……..

REGIONALNEGO DYREKTORA OCHRONY ŚRODOWISKA

w OLSZTYNIE

z dnia ……. 20…….. r.

w sprawie ustanowienia planu zadań ochronnych dla obszaru Natura 2000

Doliny Omulwi i Płodownicy PLB140005

Na podstawie art. 28 ust. 5 ustawy z dnia 16 kwietnia 2004 r. o ochronie przyrody (Dz. U. z 2013 r. poz. 627, 628 i 842) zarządza się, co następuje:

§ 1. Ustanawia się plan zadań ochronnych dla obszaru Natura 2000 Doliny Omulwi i Płodownicy PLB140005, zwanego dalej: „obszarem Natura 2000".

§ 2. Opis granic obszaru Natura 2000 określa załącznik nr 1 do zarządzenia.

§ 3. Mapę obszaru Natura 2000 stanowi załącznik nr 2-7 do zarządzenia.

§ 4. Identyfikację istniejących i potencjalnych zagrożeń dla zachowania właściwego stanu ochrony siedlisk przyrodniczych oraz gatunków roślin i zwierząt i ich siedlisk będących przedmiotami ochrony określa załącznik nr 8 do zarządzenia.

§ 5. Cele działań ochronnych określa załącznik nr 9 do zarządzenia.

§ 6. Działania ochronne ze wskazaniem podmiotów odpowiedzialnych za ich wykonanie i obszarów ich wdrażania określa załącznik nr 10 do zarządzenia, oraz mapa stanowiąca załącznik nr 11 do zarządzenia i wykaz działek stanowiący załącznik nr 12 do zarządzenia.

§ 7. Wskazania do zmian w miejscowym planie zagospodarowania przestrzennego gminy Baranowo (uchwała Nr XXXIX/248/05 Rady Gminy Baranowo z dnia 17 października 2005 r., zmienionym uchwałą Nr XX/149/2012 z dnia 3 sierpnia 2012 r.), miejscowym planie zagospodarowania przestrzennego gminy Olszewo-Borki (uchwała Nr XXX/193/2006 Rady Gminy Olszewo-Borki z dnia 30 czerwca 2006 r.), niezbędnych dla utrzymania lub odtworzenia właściwego stanu ochrony gatunków zwierząt, dla których ochrony wyznaczono obszar Natura 2000, dotyczących eliminacji lub ograniczenia zagrożeń wewnętrznych lub zewnętrznych określa załącznik nr 13 do zarządzenia.

§ 8. Zarządzenie wchodzi w życie po upływie 14 dni od dnia ogłoszenia.

Regionalny Dyrektor Ochrony Środowiska w Warszawie

Regionalny Dyrektor Ochrony Środowiska w Olsztynie

Załącznik nr 1 do zarządzenia Nr …..
Regionalnego Dyrektora Ochrony Środowiska w Warszawie
z dnia ……..r. i zarządzenia Nr ……
Regionalnego Dyrektora Ochrony Środowiska w Olsztynie
z dnia …….r.

Opis granic obszaru Natura 2000 - współrzędne punktów załamania granicy obszaru w układzie PL - 1992.

Lp.	X	Y
1.	630410,06	616475,22
2.	630623,49	616346,54
3.	630755,31	616279,06
4.	630927,94	616191,17
5.	631051,92	616145,66
6.	631102,14	616133,11
7.	631153,92	616078,18
8.	631220,01	616020,33
9.	631242,41	616008,63
10.	631250,62	616005,17
11.	631343,37	615975,57
12.	631475,99	615928,45
13.	631505,34	615917,73
14.	631649,13	615852,91
15.	631679,98	615839,01
16.	631745,83	615810,91
17.	631867,77	615758,87
18.	631898,25	615743,72
19.	631946,96	615715,79
20.	631949,62	615714,27
21.	631981,92	615695,75
22.	632064,95	615647,59
23.	632126,18	615634,77
24.	632133,48	615631,69
25.	632141,28	615625,39
26.	632149,83	615615,42
27.	632250,64	615482,86
28.	632251,29	615482,00
29.	632284,86	615437,85
30.	632285,43	615437,11
31.	632417,38	615264,29
32.	632419,30	615261,77
33.	632422,18	615258,00
34.	632546,72	615095,79
35.	632617,07	615002,18
36.	632763,84	614809,20
37.	632769,13	614802,26
38.	632836,76	614714,79
39.	632838,02	614713,13
40.	632876,20	614662,27
41.	632942,03	614576,12
42.	632946,27	614570,57
43.	633040,71	614447,09
44.	633041,06	614446,63
45.	633082,56	614389,98
46.	633089,86	614380,43
47.	633126,51	614332,46
48.	633127,12	614331,66
49.	633194,98	614242,84
50.	633203,30	614231,84
51.	633250,56	614188,70
52.	633296,07	614124,35
53.	633352,57	614058,44
54.	633415,34	613968,99
55.	633439,96	613915,70
56.	633441,38	613913,92
57.	633457,48	613893,80
58.	633503,56	613833,65
59.	633517,94	613821,02
60.	633518,76	613820,30
61.	633519,59	613819,58
62.	633531,64	613808,99
63.	633567,92	613781,99
64.	633530,72	613768,12
65.	633557,02	613690,01
66.	633718,77	613670,17
67.	633968,88	613687,73
68.	634068,34	613711,13
69.	634183,88	613721,37
70.	634388,38	613757,47
71.	634444,57	613779,32
72.	634478,18	613788,98
73.	634519,43	613798,92
74.	634556,47	613807,86
75.	634578,22	613807,84
76.	634579,25	613807,83
77.	634580,24	613807,84
78.	634623,27	613815,29
79.	634663,15	613815,84
80.	634699,29	613801,83
81.	634706,26	613796,98
82.	635227,07	613372,41
83.	635384,69	613241,52

84.	635436,82	613198,23
85.	635488,76	613155,10
86.	635490,47	613153,68
87.	635582,80	613077,01
88.	635663,94	613009,63
89.	635691,03	612987,13
90.	635692,25	612986,12
91.	635761,81	612928,36
92.	635817,80	612893,34
93.	635824,71	612889,62
94.	635859,65	612872,81
95.	635969,54	612819,93
96.	636081,09	612769,95
97.	636144,79	612736,14
98.	636167,96	612725,05
99.	636192,60	612713,25
100.	636230,44	612695,15
101.	636299,80	612661,94
102.	636492,83	612555,92
103.	636460,65	612416,97
104.	636427,01	612340,92
105.	636419,70	612286,80
106.	636345,11	612161,01
107.	636523,55	612146,39
108.	636669,50	612138,36
109.	636751,80	612039,64
110.	636752,44	612038,87
111.	636788,35	611995,79
112.	636781,98	611986,33
113.	636720,64	611929,71
114.	636674,47	611887,09
115.	636656,45	611870,45
116.	636639,48	611856,57
117.	636602,83	611826,57
118.	636589,58	611819,41
119.	636533,97	611789,36
120.	636507,10	611837,06
121.	636498,46	611781,12
122.	636496,54	611768,68
123.	636496,21	611766,51
124.	636495,96	611764,90
125.	636494,75	611757,05
126.	636529,96	611697,64
127.	636571,13	611628,15
128.	636574,64	611605,71
129.	636578,97	611580,72
130.	636500,26	611543,15
131.	636445,99	611647,16
132.	636438,86	611660,83

133.	636412,79	611638,80
134.	636356,99	611591,64
135.	636328,76	611569,99
136.	636326,53	611568,27
137.	636223,21	611489,03
138.	636284,61	611417,26
139.	636283,85	611416,57
140.	636138,17	611284,90
141.	635990,84	611144,70
142.	635895,12	611068,69
143.	635823,33	611033,50
144.	635795,18	611008,16
145.	635775,47	610984,23
146.	635779,69	610873,02
147.	635810,66	610799,83
148.	635810,66	610747,74
149.	635807,85	610682,99
150.	635837,41	610640,76
151.	635879,64	610602,76
152.	635909,20	610553,49
153.	636018,99	610481,70
154.	636075,68	610492,74
155.	636121,18	610469,39
156.	636213,21	610473,50
157.	636233,57	610463,29
158.	636233,84	610463,15
159.	636243,98	610458,12
160.	636616,48	609976,96
161.	636725,92	609831,28
162.	636728,60	609829,41
163.	636880,27	609723,92
164.	637105,70	609639,93
165.	637233,79	609616,00
166.	637311,21	609535,76
167.	637346,40	609482,27
168.	637375,96	609437,23
169.	637508,28	609278,16
170.	637732,10	609206,37
171.	637848,93	609157,10
172.	637934,80	609128,95
173.	637965,77	609126,14
174.	638024,89	609176,81
175.	638038,96	609257,05
176.	638129,05	609345,73
177.	638172,69	609368,25
178.	638207,88	609378,10
179.	638334,57	609297,87
180.	638424,66	609241,56
181.	638556,98	609099,39

182.	638572,46	609065,61
183.	638744,19	608995,22
184.	638828,65	608953,00
185.	638946,90	608860,09
186.	639068,90	608800,34
187.	639083,47	608786,98
188.	639096,04	608775,46
189.	639237,61	608646,68
190.	639271,87	608686,95
191.	639328,97	608754,08
192.	639376,40	608809,84
193.	639400,59	608838,28
194.	639443,50	608888,73
195.	639448,07	608887,62
196.	639492,82	608896,72
197.	639649,37	608867,62
198.	639863,58	608681,43
199.	639885,79	608662,12
200.	639890,41	608658,10
201.	639892,34	608564,62
202.	639892,58	608554,44
203.	639921,53	608515,07
204.	640063,97	608321,33
205.	640103,00	608299,72
206.	640176,57	608248,01
207.	640186,91	608240,74
208.	640231,08	608209,72
209.	640357,48	608117,98
210.	640448,32	608052,70
211.	640531,33	607993,05
212.	640574,46	607962,51
213.	640703,96	607870,80
214.	640851,35	607766,26
215.	640990,08	607668,11
216.	641076,03	607599,66
217.	641124,52	607572,10
218.	641276,55	607660,78
219.	641489,10	607776,20
220.	641590,45	607838,14
221.	641663,65	607901,48
222.	641756,56	607895,85
223.	641857,91	607895,85
224.	642007,12	607894,45
225.	642177,44	607894,45
226.	642284,42	607900,08
227.	642429,41	607880,37
228.	642594,10	607864,89
229.	642685,60	607842,36
230.	642796,81	607818,43
231.	642840,44	607809,99
232.	642832,74	607872,31
233.	642812,76	608039,45
234.	642781,87	608182,97
235.	642776,42	608268,36
236.	642820,02	608406,43
237.	642930,84	608664,41
238.	642970,81	608758,88
239.	643212,44	608769,78
240.	643841,03	608833,36
241.	643950,03	608833,36
242.	643877,36	608540,87
243.	643946,40	608277,44
244.	644334,07	608391,49
245.	644366,23	608266,64
246.	644369,63	608253,40
247.	644438,95	607988,05
248.	644833,67	607979,61
249.	644846,65	607971,39
250.	644919,54	607925,25
251.	645010,50	607867,68
252.	645037,17	607850,78
253.	645165,62	607769,49
254.	645171,02	607766,07
255.	645226,14	607730,68
256.	645416,28	607608,62
257.	645503,27	607552,77
258.	645811,32	607470,87
259.	645875,87	607453,69
260.	646131,32	607385,76
261.	646199,64	607366,91
262.	646306,86	607337,31
263.	646364,10	607321,51
264.	646565,74	607265,83
265.	646642,43	607221,92
266.	646676,95	607105,65
267.	646727,81	606962,13
268.	646873,15	606929,43
269.	647020,31	606898,55
270.	647125,68	606889,46
271.	647347,32	606767,74
272.	647419,99	606722,32
273.	647507,19	606660,55
274.	647545,34	606624,22
275.	647732,47	606428,01
276.	647729,02	606395,46
277.	647698,60	606208,08
278.	647657,40	605944,18
279.	647650,53	605885,32

280.	647658,38	605853,92
281.	647718,22	605798,99
282.	647828,10	605674,39
283.	647920,32	605589,04
284.	647977,22	605550,78
285.	648088,07	605483,09
286.	648112,60	605412,46
287.	648149,88	605294,73
288.	648182,25	605211,35
289.	648225,42	605135,81
290.	648297,03	605026,91
291.	648332,35	604973,94
292.	648416,72	604878,78
293.	648496,18	604802,25
294.	648582,52	604716,90
295.	648666,89	604630,57
296.	648677,97	604617,97
297.	648618,49	604544,73
298.	648616,37	604542,52
299.	648668,09	604487,67
300.	648732,61	604419,24
301.	648838,27	604309,79
302.	648852,24	604295,32
303.	648870,29	604276,64
304.	648998,50	604143,16
305.	649101,96	604035,92
306.	649112,76	604036,03
307.	649203,67	604036,87
308.	649232,40	604038,43
309.	649333,35	604043,89
310.	649350,71	604044,49
311.	649509,00	604050,69
312.	649536,66	604052,27
313.	649607,10	604056,29
314.	649685,08	604060,74
315.	649824,41	604068,86
316.	649843,66	604069,46
317.	649857,75	604070,11
318.	649932,46	604076,73
319.	649947,28	604043,96
320.	650005,72	603916,68
321.	650057,89	603800,38
322.	650082,73	603748,37
323.	650124,91	603759,51
324.	650242,91	603791,26
325.	650254,70	603794,42
326.	650406,49	603836,94
327.	650497,80	603660,22
328.	650500,44	603655,03

329.	650540,59	603576,03
330.	650604,77	603449,69
331.	650735,35	603306,59
332.	650797,77	603236,04
333.	650855,43	603170,87
334.	650852,63	602911,80
335.	650973,30	602868,63
336.	651040,01	602848,03
337.	651134,19	602814,68
338.	651253,88	602746,99
339.	651354,92	602689,10
340.	651449,10	602605,72
341.	651517,84	602580,06
342.	651570,89	602482,75
343.	651619,03	602394,40
344.	651783,83	602086,45
345.	651784,90	602084,45
346.	651777,44	601694,79
347.	651836,46	601617,21
348.	651911,56	601527,72
349.	651971,77	601457,28
350.	652036,77	601456,11
351.	652040,23	601444,51
352.	652052,90	601401,98
353.	652064,63	601362,50
354.	652081,49	601305,88
355.	652096,89	601247,02
356.	652104,47	601217,59
357.	652112,02	601188,26
358.	652129,18	601121,57
359.	652132,31	601109,36
360.	652141,79	601072,58
361.	652155,43	601063,31
362.	652190,51	601039,44
363.	652212,35	601024,57
364.	652265,76	600988,25
365.	652390,53	600903,26
366.	652407,02	600849,57
367.	652429,55	600782,21
368.	652433,52	600778,99
369.	652472,35	600747,47
370.	652574,38	600664,68
371.	652600,85	600643,20
372.	652606,46	600638,65
373.	652614,12	600632,44
374.	652622,85	600625,35
375.	652601,89	600599,47
376.	652552,22	600538,15
377.	652415,67	600369,56

378.	652450,24	600358,55
379.	652504,43	600341,29
380.	652562,34	600322,85
381.	652566,64	600322,11
382.	652618,32	600304,91
383.	652655,00	600293,55
384.	652685,56	600284,08
385.	652777,32	600255,65
386.	652799,30	600248,79
387.	652813,43	600244,37
388.	652827,93	600239,85
389.	652842,24	600235,38
390.	652857,98	600230,46
391.	652873,25	600225,69
392.	652878,61	600224,03
393.	652888,52	600220,92
394.	652903,40	600216,27
395.	652918,67	600211,50
396.	652934,03	600206,71
397.	652950,73	600201,49
398.	652971,24	600195,09
399.	652973,06	600194,51
400.	652990,82	600188,95
401.	652995,19	600187,56
402.	653017,78	600180,46
403.	653038,76	600173,87
404.	653075,61	600162,31
405.	653085,78	600159,10
406.	653103,61	600153,49
407.	653122,20	600147,65
408.	653145,28	600140,41
409.	653165,21	600134,14
410.	653171,06	600132,28
411.	653178,48	600129,90
412.	653193,44	600125,15
413.	653208,30	600120,40
414.	653222,01	600116,03
415.	653237,54	600111,08
416.	653250,77	600106,87
417.	653280,58	600097,37
418.	653293,53	600093,24
419.	653306,97	600088,96
420.	653321,15	600084,43
421.	653334,68	600080,12
422.	653359,06	600072,36
423.	653396,16	600047,08
424.	653403,52	600042,12
425.	653441,02	600016,81
426.	653444,56	600014,42

427.	653486,15	599986,36
428.	653524,80	599960,28
429.	653560,81	599935,98
430.	653589,41	599916,68
431.	653605,16	599906,06
432.	653624,82	599892,79
433.	653685,85	599856,01
434.	653697,52	599844,58
435.	653719,85	599822,72
436.	653756,64	599786,69
437.	653775,01	599768,70
438.	653778,69	599765,10
439.	653791,96	599751,80
440.	653827,43	599716,24
441.	653840,51	599703,13
442.	653878,61	599662,17
443.	653930,53	599606,35
444.	653956,50	599578,45
445.	653984,85	599547,97
446.	654016,20	599516,15
447.	654036,91	599495,14
448.	654090,52	599440,73
449.	654121,11	599409,69
450.	654140,42	599389,36
451.	654178,33	599349,44
452.	654191,14	599335,97
453.	654242,70	599281,69
454.	654258,24	599265,33
455.	654264,49	599258,89
456.	654268,34	599254,93
457.	654272,29	599250,85
458.	654323,68	599197,91
459.	654349,87	599170,94
460.	654366,49	599153,81
461.	654392,08	599127,47
462.	654401,33	599117,93
463.	654439,52	599077,19
464.	654453,67	599062,10
465.	654493,26	599019,86
466.	654527,84	598982,97
467.	654536,79	598973,42
468.	654555,68	598953,33
469.	654582,11	598925,22
470.	654608,56	598897,07
471.	654616,72	598888,40
472.	654644,67	598858,66
473.	654655,74	598846,88
474.	654659,76	598842,60
475.	654694,84	598805,22

476.	654709,95	598789,13
477.	654728,50	598769,36
478.	654741,72	598755,28
479.	654797,04	598696,34
480.	654830,77	598660,41
481.	654866,81	598622,67
482.	654893,19	598595,04
483.	654918,85	598566,90
484.	654969,66	598511,20
485.	655035,77	598245,01
486.	655139,76	598223,43
487.	655208,43	598201,85
488.	655281,03	598144,95
489.	655369,32	598071,37
490.	655413,49	598060,72
491.	655452,25	598025,12
492.	655464,80	598019,56
493.	655474,36	597989,07
494.	655498,48	597912,19
495.	655501,62	597902,18
496.	655527,36	597882,38
497.	655565,52	597853,03
498.	655574,01	597846,49
499.	655660,68	597804,22
500.	655681,41	597801,04
501.	655893,06	597768,62
502.	656224,24	597741,15
503.	656422,52	597666,91
504.	656459,63	597668,53
505.	656483,42	597632,01
506.	656540,88	597543,72
507.	656581,02	597482,04
508.	656644,85	597377,12
509.	656663,74	597346,05
510.	656685,50	597310,26
511.	656760,47	597193,19
512.	656815,01	597108,02
513.	656930,22	596935,04
514.	657001,23	596884,70
515.	657003,70	596882,95
516.	657081,95	596827,81
517.	657182,59	596757,52
518.	657188,05	596753,62
519.	657305,25	596668,34
520.	657365,74	596625,59
521.	657470,73	596551,40
522.	657494,98	596534,17
523.	657545,17	596498,54
524.	657567,75	596482,49

525.	657675,73	596342,79
526.	657735,58	596244,68
527.	657764,03	596200,54
528.	657797,85	596128,86
529.	657808,25	596105,02
530.	657847,41	595994,52
531.	657877,83	595910,15
532.	657902,35	595841,48
533.	657974,95	595673,72
534.	658003,12	595613,26
535.	658009,67	595597,16
536.	658039,70	595513,81
537.	658051,47	595472,61
538.	658074,03	595420,61
539.	658096,60	595377,45
540.	658113,27	595342,13
541.	658141,72	595281,31
542.	658158,40	595257,76
543.	658178,02	595212,63
544.	658187,83	595142,98
545.	658215,30	595076,27
546.	658258,47	594964,43
547.	658280,05	594916,36
548.	658295,75	594851,61
549.	658298,69	594816,30
550.	658318,37	594705,83
551.	658306,89	594656,13
552.	658253,87	594638,97
553.	658259,95	594620,07
554.	658259,99	594619,97
555.	658301,99	594633,57
556.	658300,88	594629,17
557.	658291,59	594591,86
558.	658263,40	594478,55
559.	658298,69	594384,64
560.	658332,04	594286,54
561.	658371,29	594162,93
562.	658399,74	594089,35
563.	658436,03	594002,04
564.	658469,39	593947,10
565.	658508,63	593888,24
566.	658594,96	593807,79
567.	658662,65	593739,12
568.	658737,21	593665,54
569.	658797,06	593596,87
570.	658844,15	593565,48
571.	658884,37	593542,91
572.	658936,36	593505,63
573.	658965,79	593463,45

574.	658992,28	593428,13
575.	659059,97	593377,12
576.	659131,59	593307,46
577.	659277,76	593171,10
578.	659341,53	593112,24
579.	659390,58	593060,24
580.	659571,09	592917,01
581.	659610,33	592889,54
582.	659648,59	592857,17
583.	659728,06	592795,36
584.	659791,83	592750,24
585.	659857,55	592699,22
586.	659903,66	592641,34
587.	659928,19	592616,81
588.	659971,35	592576,59
589.	660010,60	592521,65
590.	660043,95	592475,55
591.	660084,17	592432,38
592.	660111,64	592403,93
593.	660169,52	592323,49
594.	660225,44	592259,72
595.	660265,67	592226,36
596.	660292,15	592146,90
597.	660312,76	592099,81
598.	660326,49	592066,45
599.	660343,17	592037,02
600.	660366,71	591988,95
601.	660403,01	591958,54
602.	660420,67	591939,90
603.	660410,86	591906,55
604.	660404,97	591874,17
605.	660364,75	591858,47
606.	660336,30	591808,44
607.	660318,64	591776,07
608.	660308,83	591725,05
609.	660303,93	591692,68
610.	660303,93	591642,65
611.	660301,96	591608,31
612.	660292,15	591592,61
613.	660278,42	591576,92
614.	660265,67	591572,99
615.	660233,29	591583,78
616.	660207,78	591593,60
617.	660186,20	591598,50
618.	660177,37	591599,48
619.	660169,52	591610,27
620.	660182,28	591648,53
621.	660152,85	591656,38
622.	660118,51	591668,15

623.	660101,83	591676,00
624.	660078,29	591688,76
625.	660063,57	591711,32
626.	660047,88	591732,90
627.	660031,20	591745,66
628.	659965,47	591752,52
629.	659951,73	591758,41
630.	659938,98	591773,12
631.	659915,44	591778,03
632.	659899,74	591786,86
633.	659883,06	591799,61
634.	659873,35	591802,81
635.	659726,79	591817,11
636.	659648,05	591623,67
637.	659636,76	591595,95
638.	659549,10	591380,59
639.	659539,26	591356,42
640.	659467,10	591174,69
641.	659548,53	591105,04
642.	659617,20	591055,01
643.	659659,39	591032,44
644.	659696,67	591026,56
645.	659778,09	591037,35
646.	659809,48	591020,67
647.	659859,52	591020,67
648.	659900,72	590915,70
649.	659936,04	590884,31
650.	659996,86	590851,93
651.	660059,65	590811,71
652.	660148,92	590760,70
653.	660256,84	590696,93
654.	660359,84	590641,01
655.	660507,98	590553,70
656.	660570,77	590514,46
657.	660864,10	590359,45
658.	660972,99	590331,00
659.	661076,00	590324,14
660.	661376,20	590316,29
661.	661465,47	590314,32
662.	661545,92	590293,72
663.	661652,85	590266,25
664.	661778,42	590221,13
665.	661859,85	590206,41
666.	661955,01	590210,34
667.	662021,63	590206,24
668.	662041,52	590182,58
669.	662047,39	590181,22
670.	662093,53	590178,60
671.	662117,75	590182,62

672.	662192,87	590199,28
673.	662218,61	590204,94
674.	662319,95	590227,99
675.	662428,85	590246,63
676.	662536,76	590259,39
677.	662604,45	590274,10
678.	662651,54	590271,16
679.	662738,86	590272,14
680.	662818,32	590268,22
681.	662912,50	590272,14
682.	662970,38	590279,99
683.	662995,89	590286,86
684.	663188,17	590350,62
685.	663325,51	590391,83
686.	663409,88	590403,60
687.	663472,67	590320,21
688.	663552,13	590198,56
689.	663591,38	590129,89
690.	663621,79	590057,29
691.	663739,51	589877,76
692.	663768,94	589822,83
693.	663833,69	589666,84
694.	663948,47	589377,44
695.	663995,56	589245,00
696.	664092,68	588957,55
697.	664123,10	588885,94
698.	664191,77	588823,15
699.	664204,52	588794,70
700.	664193,73	588633,81
701.	664177,05	588607,32
702.	664152,53	588537,67
703.	664152,53	588512,16
704.	664138,79	588457,23
705.	664048,54	588450,36
706.	664007,33	588454,28
707.	663985,75	588454,28
708.	663811,13	588241,40
709.	663732,61	588171,00
710.	663713,12	588154,98
711.	663683,01	588117,50
712.	663655,30	588082,98
713.	663627,71	588048,63
714.	663554,10	587955,92
715.	663492,51	587880,31
716.	663423,32	587794,17
717.	663306,87	587646,89
718.	663255,86	587587,05
719.	663223,49	587551,73
720.	663159,72	587517,39

721.	663072,41	587477,17
722.	662932,14	587448,80
723.	662917,43	587445,74
724.	662855,73	587417,30
725.	662836,45	587410,89
726.	662727,08	587346,69
727.	662692,75	587315,30
728.	662553,35	587170,75
729.	662395,48	586973,42
730.	662390,17	586966,78
731.	662358,21	586886,59
732.	662358,21	586851,27
733.	662472,99	586826,74
734.	662576,00	586784,56
735.	662687,84	586728,64
736.	662881,11	586694,30
737.	662983,13	586669,78
738.	663096,93	586632,50
739.	663141,90	586645,28
740.	663145,89	586644,31
741.	663193,07	586584,43
742.	663251,94	586600,13
743.	663298,05	586594,24
744.	663326,50	586577,56
745.	663345,14	586571,68
746.	663428,52	586571,68
747.	663486,40	586569,71
748.	663533,49	586554,02
749.	663609,03	586542,24
750.	663657,10	586516,74
751.	663694,38	586497,12
752.	663717,93	586484,36
753.	663715,97	586430,41
754.	663705,18	586407,84
755.	663729,70	586386,26
756.	663753,25	586368,60
757.	663751,28	586329,36
758.	663734,61	586301,89
759.	663815,05	586276,38
760.	663917,08	586261,67
761.	663972,02	586259,71
762.	664026,95	586272,46
763.	664081,89	586228,31
764.	664108,38	586202,81
765.	664144,68	586195,94
766.	664190,79	586193,98
767.	664248,67	586191,03
768.	664276,14	586192,01
769.	664298,70	586216,54

770.	664321,27	586235,18
771.	664340,89	586211,64
772.	664359,53	586176,32
773.	664385,03	586171,41
774.	664412,50	586172,39
775.	664464,50	586192,01
776.	664484,12	586213,60
777.	664546,90	586330,34
778.	664521,40	586356,83
779.	664549,85	586469,65
780.	664756,85	586489,27
781.	664742,13	586412,75
782.	664812,76	586363,70
783.	664810,80	586285,21
784.	664852,01	586231,26
785.	664875,55	586171,41
786.	664863,78	586109,61
787.	664832,38	586034,07
788.	664832,38	585986,98
789.	665045,27	585989,92
790.	665165,94	585837,86
791.	665242,46	585820,20
792.	665350,37	585780,96
793.	665411,20	585824,13
794.	665447,49	585887,89
795.	665573,07	586065,46
796.	665614,27	586088,02
797.	665741,80	586107,65
798.	665884,05	586110,59
799.	666020,42	586045,84
800.	666101,84	585999,73
801.	666190,14	586002,67
802.	666306,88	585977,17
803.	666421,66	585933,02
804.	666518,78	585887,89
805.	666588,44	585853,56
806.	666674,77	585794,70
807.	666807,21	585677,95
808.	666934,74	585567,10
809.	667139,78	585391,49
810.	667201,59	585357,15
811.	667274,18	585336,55
812.	667435,07	585287,50
813.	667560,64	585243,35
814.	667659,73	585206,07
815.	667759,79	585087,37
816.	667783,34	585050,09
817.	667805,90	584881,35
818.	667924,61	584867,62
819.	668005,05	584873,50
820.	668176,73	584863,69
821.	668259,14	584861,73
822.	668202,24	584739,10
823.	668102,18	584529,16
824.	668021,73	584363,36
825.	668010,94	584324,12
826.	668071,76	584292,73
827.	668176,10	584188,12
828.	668391,76	583973,98
829.	668474,36	583869,97
830.	668556,96	583785,84
831.	668613,55	583804,20
832.	668662,50	583839,38
833.	668703,79	583860,79
834.	668732,86	583834,79
835.	668743,56	583799,61
836.	668723,68	583764,43
837.	668740,50	583655,83
838.	668778,74	583625,24
839.	668875,11	583623,71
840.	668875,30	583581,69
841.	669097,55	583518,19
842.	669166,34	583475,86
843.	669301,28	583438,82
844.	669542,05	583401,78
845.	669729,91	583356,80
846.	670129,43	583277,42
847.	670068,58	583176,88
848.	669962,74	583041,94
849.	670438,99	582660,94
850.	670449,58	582512,77
851.	670444,28	582404,29
852.	670425,76	582348,73
853.	670248,49	582179,40
854.	670163,83	582105,31
855.	670105,62	582044,46
856.	670087,10	581943,92
857.	670063,28	581822,21
858.	670047,41	581734,90
859.	669973,33	581777,53
860.	669854,02	581875,42
861.	669682,71	582013,08
862.	669505,28	582169,10
863.	669398,22	582292,99
864.	669355,39	582326,64
865.	669055,59	582605,02
866.	669017,35	582644,79
867.	668870,52	582788,57

868.	668732,86	582907,87
869.	668686,97	582944,58
870.	668619,67	582979,76
871.	668572,25	583001,18
872.	668535,54	583033,30
873.	668437,65	583094,48
874.	668370,35	583169,43
875.	668246,46	583290,26
876.	668121,03	583414,16
877.	667949,72	583576,29
878.	667839,59	583706,30
879.	667738,64	583839,38
880.	667660,63	583954,09
881.	667588,74	584056,57
882.	667533,68	584139,17
883.	667469,44	584208,00
884.	667414,37	584304,36
885.	667296,60	584429,79
886.	667227,77	584475,67
887.	667126,82	584532,27
888.	667036,57	584593,45
889.	666932,56	584640,87
890.	666833,14	584702,05
891.	666749,02	584743,35
892.	666666,42	584758,64
893.	666643,48	584728,05
894.	666619,00	584731,11
895.	666594,53	584752,52
896.	666553,23	584750,99
897.	666504,29	584790,76
898.	666475,22	584792,29
899.	666450,75	584801,47
900.	666427,81	584848,89
901.	666392,63	584841,24
902.	666363,57	584864,18
903.	666339,09	584897,83
904.	666285,56	584900,89
905.	666254,97	584920,78
906.	666230,49	584954,43
907.	666196,84	584948,31
908.	666147,90	584971,25
909.	666022,47	584799,94
910.	665994,94	584799,94
911.	665978,12	584799,94
912.	665965,88	584816,77
913.	665973,53	584845,83
914.	665957,47	584874,12
915.	665871,81	584900,89
916.	665816,75	584869,54

917.	665806,81	584893,24
918.	665779,27	584916,95
919.	665747,92	584942,95
920.	665750,98	584975,08
921.	665800,69	585039,32
922.	665757,10	585081,38
923.	665733,39	585093,62
924.	665640,08	585079,85
925.	665471,83	585099,73
926.	665380,06	585165,51
927.	665268,40	585222,10
928.	665175,10	585275,63
929.	665068,03	585283,28
930.	664985,43	585289,40
931.	664944,13	585315,40
932.	664849,30	585407,18
933.	664777,41	585468,36
934.	664703,99	585463,77
935.	664624,46	585483,65
936.	664525,03	585537,19
937.	664391,96	585547,90
938.	664385,84	585621,31
939.	664275,72	585656,49
940.	664127,35	585740,62
941.	664086,05	585758,98
942.	664037,11	585757,45
943.	663965,22	585729,91
944.	663873,44	585726,85
945.	663736,55	585733,74
946.	663580,53	585747,50
947.	663435,99	585748,27
948.	663003,89	585793,39
949.	662914,41	585798,74
950.	662796,63	585823,98
951.	662668,91	585827,81
952.	662561,84	585834,69
953.	662509,84	585871,40
954.	662469,31	585908,87
955.	662415,77	585974,64
956.	662374,47	586036,59
957.	662287,29	586180,37
958.	662237,78	586251,21
959.	662221,82	586260,52
960.	662204,96	586271,16
961.	662073,68	586346,70
962.	662057,06	586356,00
963.	662038,56	586363,24
964.	661921,40	586409,39
965.	661907,89	586413,28

966.	661902,54	586404,19
967.	661875,88	586369,88
968.	661851,57	586338,61
969.	661785,69	586279,40
970.	661696,54	586181,31
971.	661624,10	586191,57
972.	661475,55	586212,56
973.	661469,95	586213,40
974.	661373,07	586227,13
975.	661364,79	586228,30
976.	661265,33	586242,44
977.	661213,81	586251,75
978.	661103,46	586271,62
979.	660758,29	586306,43
980.	660710,18	586311,30
981.	660556,64	586314,37
982.	660552,56	586314,45
983.	660466,78	586312,81
984.	660415,02	586311,80
985.	660255,45	586304,18
986.	660117,60	586310,22
987.	660057,47	586333,05
988.	660016,35	586348,66
989.	659983,69	586361,07
990.	659876,13	586394,32
991.	659762,94	586521,27
992.	659703,29	586629,87
993.	659551,86	586932,72
994.	659363,72	587273,81
995.	659288,78	587382,41
996.	659293,36	587428,30
997.	659302,54	587581,26
998.	659308,66	587692,91
999.	659299,48	587784,69
1000.	659249,01	587851,99
1001.	659189,35	587908,58
1002.	659233,71	587954,47
1003.	659177,12	587986,59
1004.	659129,70	588030,95
1005.	659099,11	588124,25
1006.	659079,23	588193,08
1007.	659054,75	588286,38
1008.	658988,98	588361,33
1009.	658883,44	588440,87
1010.	658738,13	588552,53
1011.	658585,67	588679,36
1012.	658529,43	588719,61
1013.	658514,96	588729,70
1014.	658500,80	588738,32
1015.	658485,79	588746,28
1016.	658470,36	588753,18
1017.	658396,96	588784,01
1018.	658385,75	588788,72
1019.	658367,99	588796,61
1020.	658348,58	588807,33
1021.	658339,82	588812,94
1022.	658330,92	588818,35
1023.	658314,44	588830,72
1024.	658312,12	588832,55
1025.	658277,88	588859,56
1026.	658251,57	588879,07
1027.	658239,19	588889,86
1028.	658226,58	588897,51
1029.	658210,74	588906,71
1030.	658196,02	588914,13
1031.	658101,40	588959,39
1032.	658081,28	588969,72
1033.	658062,06	588981,53
1034.	658043,47	588994,74
1035.	658025,90	589009,00
1036.	658001,61	589028,61
1037.	657993,25	589035,37
1038.	657979,40	589046,17
1039.	657965,14	589058,53
1040.	657953,30	589068,85
1041.	657938,25	589078,76
1042.	657892,50	589103,29
1043.	657813,57	589146,53
1044.	657799,65	589153,75
1045.	657789,32	589159,19
1046.	657776,04	589166,17
1047.	657752,76	589179,66
1048.	657731,07	589194,84
1049.	657709,23	589210,18
1050.	657641,22	589259,62
1051.	657638,42	589261,65
1052.	657613,59	589278,19
1053.	657586,71	589291,55
1054.	657559,64	589301,10
1055.	657552,97	589302,57
1056.	657529,74	589307,66
1057.	657508,07	589311,17
1058.	657434,01	589320,45
1059.	657410,58	589325,03
1060.	657387,45	589332,91
1061.	657365,84	589344,26
1062.	657346,44	589358,11
1063.	657302,67	589392,03

1064.	657269,01	589418,10
1065.	657255,49	589428,87
1066.	657240,93	589438,37
1067.	657226,13	589445,99
1068.	657210,34	589453,01
1069.	657171,77	589468,71
1070.	657151,44	589478,08
1071.	657131,59	589490,59
1072.	657111,62	589500,85
1073.	657108,98	589502,20
1074.	657085,95	589512,28
1075.	657064,11	589536,29
1076.	657033,97	589583,97
1077.	656997,59	589600,91
1078.	656950,15	589702,57
1079.	656941,92	589720,21
1080.	656937,52	589775,81
1081.	656935,40	589798,10
1082.	656885,84	589968,90
1083.	656873,60	590034,67
1084.	656830,77	590092,79
1085.	656726,76	590173,86
1086.	656717,58	590210,57
1087.	656690,05	590219,75
1088.	656607,46	590265,63
1089.	656549,33	590308,46
1090.	656520,27	590316,11
1091.	656515,68	590335,99
1092.	656452,97	590368,12
1093.	656393,32	590412,47
1094.	656313,78	590472,13
1095.	656254,13	590518,01
1096.	656166,94	590623,55
1097.	656243,42	590719,91
1098.	656183,77	590774,98
1099.	656095,05	590846,87
1100.	655983,39	590930,99
1101.	655850,32	591030,41
1102.	655694,31	591129,84
1103.	655614,77	591015,12
1104.	655446,52	591091,60
1105.	655298,15	591158,90
1106.	655108,49	591243,02
1107.	654998,36	591305,74
1108.	654866,82	591377,63
1109.	654779,63	591447,98
1110.	654703,15	591530,58
1111.	654596,08	591645,30
1112.	654499,72	591761,54

1113.	654349,82	591938,97
1114.	654346,83	591942,26
1115.	654595,71	592236,23
1116.	654386,69	592434,67
1117.	654159,15	592593,42
1118.	653928,96	592704,54
1119.	653592,94	592834,19
1120.	653513,56	592691,31
1121.	653368,04	592749,52
1122.	653196,06	592770,69
1123.	653053,19	592773,34
1124.	652883,85	592783,92
1125.	652685,42	592805,09
1126.	652613,98	592670,15
1127.	652447,29	592667,50
1128.	652492,27	592564,31
1129.	652555,77	592421,44
1130.	652836,23	592252,11
1131.	652624,56	592170,08
1132.	652481,69	592082,77
1133.	652338,81	592003,40
1134.	652145,66	591886,98
1135.	652034,54	591815,54
1136.	652029,72	591811,61
1137.	652016,41	591815,64
1138.	651887,84	591854,55
1139.	651792,15	591885,20
1140.	651697,67	591930,83
1141.	651552,26	591968,04
1142.	651394,71	592016,98
1143.	651185,16	592059,81
1144.	650966,44	592119,46
1145.	650801,24	592140,88
1146.	650643,70	592127,11
1147.	650369,91	592110,28
1148.	650197,42	592105,06
1149.	650187,67	592102,54
1150.	650116,00	592094,99
1151.	649897,27	592065,93
1152.	649785,61	592062,87
1153.	649637,25	592056,75
1154.	649470,53	592070,52
1155.	649335,92	592084,28
1156.	649156,97	592104,17
1157.	649005,54	592116,40
1158.	648847,99	592139,35
1159.	648662,92	592142,41
1160.	648418,19	592174,53
1161.	648187,22	592173,00

1162.	648066,39	592180,64
1163.	647918,02	592185,23
1164.	647832,37	592185,23
1165.	647815,54	592223,47
1166.	647821,66	592703,75
1167.	647836,95	592933,19
1168.	647840,01	593326,29
1169.	647841,54	593705,62
1170.	647908,84	593753,03
1171.	648058,74	593826,45
1172.	648069,45	593913,64
1173.	648127,57	593928,93
1174.	648139,81	593990,11
1175.	648144,40	594055,89
1176.	648096,98	594057,42
1177.	648046,50	594052,83
1178.	648028,15	594069,65
1179.	648060,27	594121,66
1180.	648106,16	594156,84
1181.	648170,40	594208,84
1182.	648200,99	594277,67
1183.	648135,22	594329,68
1184.	648067,92	594393,92
1185.	648018,20	594469,13
1186.	647951,22	594545,36
1187.	647829,31	594718,19
1188.	647749,77	594805,37
1189.	647667,17	594866,55
1190.	647584,58	594883,38
1191.	647439,27	594938,44
1192.	647361,26	595005,74
1193.	647324,55	595045,51
1194.	647249,60	595103,63
1195.	647180,77	595134,23
1196.	647105,82	595183,17
1197.	647072,17	595222,94
1198.	647026,99	595296,71
1199.	646946,94	595344,78
1200.	646939,56	595346,90
1201.	646801,94	595386,70
1202.	646718,54	595447,49
1203.	646655,98	595520,83
1204.	646605,97	595549,60
1205.	646601,05	595552,43
1206.	646689,78	595654,28
1207.	646698,96	595821,00
1208.	646682,14	595840,88
1209.	646613,31	595888,30
1210.	646556,13	595943,43

1211.	646548,74	595951,29
1212.	646516,94	595978,54
1213.	646460,35	596016,78
1214.	646389,99	596035,14
1215.	646321,66	596055,07
1216.	646316,51	596056,93
1217.	646165,14	596074,91
1218.	645999,95	596122,32
1219.	645954,07	596117,73
1220.	645941,83	596070,32
1221.	645909,71	596050,43
1222.	645839,17	596021,67
1223.	645846,03	596163,98
1224.	645835,26	596167,53
1225.	645763,44	596191,08
1226.	645754,79	596193,71
1227.	645698,63	596197,27
1228.	645669,57	596175,86
1229.	645661,65	596133,36
1230.	645649,30	596119,45
1231.	645620,62	596125,38
1232.	645586,97	596117,73
1233.	645547,20	596120,79
1234.	645548,73	596143,74
1235.	645559,44	596224,80
1236.	645518,51	596270,97
1237.	645510,50	596273,72
1238.	645497,96	596282,76
1239.	645349,89	596388,47
1240.	645327,75	596406,79
1241.	645134,22	596532,24
1242.	645024,09	596614,84
1243.	644969,09	596669,94
1244.	644960,21	596676,42
1245.	644852,78	596743,32
1246.	644779,36	596770,86
1247.	644732,92	596745,43
1248.	644682,88	596685,18
1249.	644567,49	596762,97
1250.	644477,56	596802,67
1251.	644410,02	596826,86
1252.	644325,08	596847,33
1253.	644244,02	596832,04
1254.	644173,66	596903,93
1255.	644118,59	597015,59
1256.	644014,58	597310,79
1257.	643974,81	597399,51
1258.	643913,63	597527,99
1259.	643855,51	597538,70

1260.	643687,26	597610,58
1261.	643621,49	597636,59
1262.	643535,83	597664,12
1263.	643437,94	597668,71
1264.	643395,11	597696,24
1265.	643372,17	597751,30
1266.	643315,57	597905,79
1267.	643324,75	597947,09
1268.	643358,40	597997,56
1269.	643379,82	598119,93
1270.	643358,40	598161,23
1271.	643274,28	598222,41
1272.	643182,50	598285,12
1273.	643046,37	598346,30
1274.	642925,54	598361,60
1275.	642823,05	598350,89
1276.	642656,33	598324,89
1277.	642532,44	598320,30
1278.	642518,67	598262,18
1279.	642402,43	598306,53
1280.	642267,82	598337,13
1281.	642163,81	598375,36
1282.	642098,04	598386,07
1283.	642023,09	598418,19
1284.	641977,21	598435,02
1285.	641897,67	598471,73
1286.	641830,37	598511,50
1287.	641747,77	598618,57
1288.	641657,53	598684,34
1289.	641503,04	598713,40
1290.	641383,74	598711,87
1291.	641333,26	598734,81
1292.	641325,62	598847,23
1293.	641308,79	598874,77
1294.	641264,20	598955,87
1295.	641262,78	598957,36
1296.	641253,90	598966,69
1297.	641219,46	599002,87
1298.	641199,47	599023,86
1299.	641040,01	599183,00
1300.	641029,55	599193,44
1301.	640957,50	599269,01
1302.	640850,71	599374,71
1303.	640847,15	599378,23
1304.	640807,84	599418,07
1305.	640783,03	599443,38
1306.	640781,28	599445,16
1307.	640635,23	599594,15
1308.	640609,00	599621,01

1309.	640509,95	599722,46
1310.	640481,98	599751,11
1311.	640289,29	599946,34
1312.	640289,60	599946,74
1313.	640397,70	600088,68
1314.	640509,32	600238,16
1315.	640502,01	600242,70
1316.	640503,59	600244,93
1317.	640530,51	600282,86
1318.	640544,62	600302,75
1319.	640443,02	600408,08
1320.	640520,30	600556,39
1321.	640458,71	600623,26
1322.	640408,46	600677,82
1323.	640385,01	600703,28
1324.	640252,80	600848,12
1325.	640248,45	600850,03
1326.	640178,59	600880,69
1327.	640146,26	600895,02
1328.	640038,07	600942,95
1329.	640035,78	600943,96
1330.	639913,59	600998,09
1331.	639897,86	601005,03
1332.	640016,80	601109,76
1333.	640178,36	601269,94
1334.	640034,75	601325,17
1335.	639827,62	601413,55
1336.	639628,78	601508,83
1337.	639496,22	601565,44
1338.	639298,76	601645,53
1339.	639036,40	601634,48
1340.	638961,84	601644,15
1341.	638906,60	601646,91
1342.	638862,42	601680,05
1343.	638695,34	601580,63
1344.	638515,83	601501,92
1345.	638428,83	601466,02
1346.	638272,80	601424,60
1347.	638194,09	601388,69
1348.	638075,34	601338,98
1349.	638003,53	601296,18
1350.	637986,96	601344,51
1351.	637966,25	601414,93
1352.	637933,11	601452,21
1353.	637869,59	601482,59
1354.	637809,38	601485,90
1355.	637852,27	601648,23
1356.	637879,37	601750,80
1357.	637881,76	601759,84

1358.	637833,23	601771,73
1359.	637838,87	601794,02
1360.	637857,73	601868,47
1361.	637834,61	601871,07
1362.	637767,07	601878,67
1363.	637627,92	601894,02
1364.	637615,72	601895,37
1365.	637613,21	601895,68
1366.	637447,98	601915,94
1367.	637423,22	601893,13
1368.	637378,51	601851,96
1369.	637375,55	601849,17
1370.	637360,73	601836,46
1371.	637206,79	601751,85
1372.	637059,04	601570,96
1373.	636999,66	601460,50
1374.	636919,58	601355,55
1375.	636857,44	601174,66
1376.	636798,06	600828,07
1377.	636760,78	600796,31
1378.	636526,04	600707,94
1379.	636383,81	600663,75
1380.	636194,63	600597,47
1381.	635972,32	600499,43
1382.	635821,81	600427,63
1383.	635446,22	600263,31
1384.	635255,66	600192,89
1385.	635208,72	600253,64
1386.	635101,01	600372,40
1387.	635070,63	600438,68
1388.	635014,02	600506,34
1389.	634985,02	600531,19
1390.	634914,60	600567,09
1391.	634816,56	600625,09
1392.	634717,14	600714,84
1393.	634656,38	600790,79
1394.	634497,58	600928,87
1395.	634405,07	600957,87
1396.	634280,79	600981,35
1397.	634197,94	600959,25
1398.	634124,76	600960,63
1399.	633965,96	600967,54
1400.	633960,44	600999,30
1401.	633956,29	601177,42
1402.	633950,77	601301,70
1403.	633932,82	601391,46
1404.	633895,54	601425,98
1405.	633858,25	601453,59
1406.	633833,40	601492,26

1407.	633822,35	601536,44
1408.	633830,64	601631,72
1409.	633807,16	601649,67
1410.	633798,88	601713,19
1411.	633863,78	601794,66
1412.	633950,77	601905,13
1413.	633979,77	601967,27
1414.	633884,49	602086,02
1415.	633785,07	602185,44
1416.	633772,64	602206,15
1417.	633786,45	602247,58
1418.	633812,69	602279,33
1419.	633854,11	602331,81
1420.	633851,35	602375,99
1421.	633751,93	602483,70
1422.	633663,56	602642,50
1423.	633655,27	602707,40
1424.	633664,94	602804,05
1425.	633619,37	602841,34
1426.	633531,00	602918,66
1427.	633372,20	603012,56
1428.	633297,63	603060,89
1429.	633258,97	603111,98
1430.	633232,73	603175,50
1431.	633195,45	603250,07
1432.	633119,51	603308,06
1433.	633060,13	603323,25
1434.	632960,71	603309,44
1435.	632854,38	603283,21
1436.	632734,25	603256,97
1437.	632622,40	603215,54
1438.	632471,89	603156,17
1439.	632371,09	603113,36
1440.	632252,34	603081,60
1441.	632198,48	603080,22
1442.	632140,49	603089,89
1443.	632010,69	603131,31
1444.	631947,17	603157,55
1445.	631791,14	603109,22
1446.	631639,24	603045,70
1447.	631578,49	603031,89
1448.	631365,84	602973,90
1449.	631201,52	602899,33
1450.	631038,58	602828,91
1451.	630885,43	602749,37
1452.	630908,78	602683,14
1453.	630924,32	602639,07
1454.	631036,70	602597,75
1455.	630980,33	602404,07

1456.	630974,83	602384,66
1457.	631177,29	602345,50
1458.	631187,02	602294,82
1459.	631189,26	602283,04
1460.	631161,38	602241,26
1461.	630946,30	602282,21
1462.	630939,46	602248,40
1463.	630904,48	602123,16
1464.	630892,12	602078,88
1465.	630862,79	601961,44
1466.	630823,31	602002,48
1467.	630754,35	602074,91
1468.	630685,47	602147,29
1469.	630616,34	602219,69
1470.	630599,59	602237,21
1471.	630549,27	602289,87
1472.	630478,24	602364,32
1473.	630409,09	602436,92
1474.	630386,43	602460,70
1475.	630340,23	602509,19
1476.	630332,22	602518,15
1477.	630329,70	602520,77
1478.	630274,29	602578,48
1479.	630271,16	602581,75
1480.	630198,37	602650,63
1481.	630009,66	602848,86
1482.	629931,15	602918,66
1483.	629819,30	603018,08
1484.	629714,35	603116,12
1485.	629613,55	603211,40
1486.	629494,80	603338,44
1487.	629329,10	603516,57
1488.	629233,21	603662,20
1489.	629166,79	603730,26
1490.	629164,43	603732,68
1491.	629095,42	603804,79
1492.	629058,87	603842,82
1493.	629039,88	603863,43
1494.	629028,09	603876,15
1495.	629016,75	603888,44
1496.	628991,70	603915,59
1497.	628991,31	603916,01
1498.	628990,82	603916,54
1499.	628951,97	603958,31
1500.	628856,85	604062,00
1501.	628742,32	604174,48
1502.	628729,67	604187,80
1503.	628681,82	604238,16
1504.	628655,82	604265,98

1505.	628597,65	604328,21
1506.	628547,46	604381,91
1507.	628539,90	604378,17
1508.	628535,07	604383,26
1509.	628534,38	604383,99
1510.	628469,51	604452,34
1511.	628422,26	604501,82
1512.	628369,19	604557,20
1513.	628368,33	604558,10
1514.	628367,34	604559,13
1515.	628302,55	604627,84
1516.	628301,19	604629,29
1517.	628233,63	604701,33
1518.	628184,96	604754,46
1519.	628182,86	604756,76
1520.	628178,46	604761,56
1521.	628120,77	604820,39
1522.	627962,07	605045,16
1523.	627928,93	605090,72
1524.	627839,17	605261,95
1525.	627819,84	605405,56
1526.	627804,65	605484,26
1527.	627778,24	605724,93
1528.	627768,34	605779,90
1529.	627757,41	605842,21
1530.	627743,71	605912,28
1531.	627743,31	605914,30
1532.	627732,38	605982,48
1533.	627720,37	606049,87
1534.	627711,32	606111,96
1535.	627699,42	606173,60
1536.	627689,02	606234,28
1537.	627677,59	606295,81
1538.	627666,18	606360,85
1539.	627658,70	606403,81
1540.	627657,01	606413,54
1541.	627656,83	606414,60
1542.	627651,85	606443,15
1543.	627639,49	606513,68
1544.	627626,46	606586,37
1545.	627614,02	606655,06
1546.	627613,65	606657,18
1547.	627599,83	606727,16
1548.	627587,95	606787,77
1549.	627585,14	606802,12
1550.	627580,73	606828,90
1551.	627569,98	606894,00
1552.	627560,04	606949,00
1553.	627556,58	606968,68

1554.	627546,45	607026,13
1555.	627537,93	607094,52
1556.	627536,60	607133,48
1557.	627535,82	607191,97
1558.	627535,92	607194,83
1559.	627535,96	607196,33
1560.	627537,70	607252,15
1561.	627540,92	607277,61
1562.	627549,05	607349,13
1563.	627561,36	607401,92
1564.	627575,89	607475,45
1565.	627576,52	607478,56
1566.	627594,58	607571,94
1567.	627610,42	607653,75
1568.	627623,53	607719,08
1569.	627633,19	607768,12
1570.	627636,89	607870,45
1571.	627648,55	607945,06
1572.	627652,77	608020,36
1573.	627605,67	608288,41
1574.	627589,72	608335,57
1575.	627564,32	608388,00
1576.	627558,02	608402,31
1577.	627571,65	608409,30
1578.	627569,77	608414,40
1579.	627530,16	608481,51
1580.	627492,21	608545,59
1581.	627486,05	608555,98
1582.	627433,70	608644,22
1583.	627420,87	608665,69
1584.	627420,08	608667,02
1585.	627399,14	608702,07
1586.	627358,05	608770,75
1587.	627311,69	608847,82
1588.	627277,42	608906,58
1589.	627275,94	608909,14
1590.	627259,82	608936,77
1591.	627231,72	608984,40
1592.	627221,67	609001,42
1593.	627171,26	609087,36
1594.	627131,57	609154,88
1595.	627082,99	609239,49
1596.	627050,66	609294,36
1597.	627017,22	609347,48
1598.	627011,00	609357,93
1599.	627000,66	609375,25
1600.	626955,55	609450,86
1601.	626932,84	609489,64
1602.	626894,51	609555,00

1603.	626849,60	609631,90
1604.	626825,01	609673,79
1605.	626815,78	609686,54
1606.	626789,01	609733,46
1607.	626749,93	609797,50
1608.	626716,34	609858,61
1609.	626564,48	609989,86
1610.	626564,02	609998,06
1611.	626538,52	610109,29
1612.	626514,38	610218,84
1613.	626467,26	610449,44
1614.	626443,36	610617,27
1615.	626457,48	610891,91
1616.	626473,17	611009,61
1617.	626460,62	611279,53
1618.	626465,33	611383,11
1619.	626485,13	611463,39
1620.	626616,99	611721,45
1621.	626675,62	611837,91
1622.	626685,56	611857,67
1623.	626686,35	611859,24
1624.	626687,34	611861,23
1625.	626688,75	611864,04
1626.	626690,16	611866,85
1627.	626739,18	611964,68
1628.	626790,92	612068,93
1629.	626807,68	612103,15
1630.	626808,67	612105,16
1631.	626861,40	612212,83
1632.	626881,72	612254,33
1633.	626895,52	612282,50
1634.	626935,24	612361,81
1635.	627005,87	612499,02
1636.	627006,55	612500,35
1637.	627037,09	612559,68
1638.	627052,85	612589,96
1639.	627076,73	612635,85
1640.	627077,86	612638,02
1641.	627131,35	612745,20
1642.	627135,42	612753,68
1643.	627190,55	612868,70
1644.	627244,86	612979,64
1645.	627352,94	613198,84
1646.	627353,76	613200,50
1647.	627304,97	613221,28
1648.	627326,78	613272,64
1649.	627346,87	613261,52
1650.	627378,38	613244,09
1651.	627385,86	613258,56

1652.	627408,10	613301,56
1653.	627420,15	613324,87
1654.	627430,91	613345,65
1655.	627431,60	613346,98
1656.	627449,11	613380,84
1657.	627450,30	613383,14
1658.	627456,56	613395,25
1659.	627492,42	613462,85
1660.	627547,64	613563,73
1661.	627579,74	613623,91
1662.	627599,60	613661,12
1663.	627625,86	613710,77
1664.	627627,01	613712,94
1665.	627652,32	613760,79
1666.	627709,78	613861,76
1667.	627749,06	613936,22
1668.	627751,50	613940,93
1669.	627762,75	613962,56
1670.	627781,27	613997,21
1671.	627781,74	613998,08
1672.	627835,85	614099,05
1673.	627836,51	614100,30
1674.	627886,75	614194,03
1675.	627919,82	614254,33
1676.	628181,22	614709,65
1677.	628202,23	614744,80
1678.	628216,04	614767,78
1679.	628272,34	614869,82
1680.	628285,30	614884,89
1681.	628293,94	614896,50
1682.	628314,82	614915,47
1683.	628320,76	614921,76
1684.	628326,70	614931,39
1685.	628330,19	614944,08
1686.	628334,63	614974,08
1687.	628361,21	615019,48
1688.	628379,25	615050,35
1689.	628380,22	615051,53
1690.	628398,44	615073,81
1691.	628402,26	615078,48
1692.	628435,97	615114,99
1693.	628465,35	615144,18
1694.	628611,60	615197,78
1695.	628751,27	615273,11
1696.	628952,14	615408,07
1697.	629085,54	615497,53
1698.	629238,65	615586,03
1699.	629256,59	615596,39
1700.	629408,36	615714,22

1701.	629727,36	615584,90
1702.	629752,70	615573,85
1703.	629779,37	615731,35
1704.	629803,16	615821,52
1705.	629804,86	615823,36
1706.	629807,61	615826,34
1707.	629871,81	615899,50
1708.	629875,75	615904,11
1709.	629876,57	615905,07
1710.	629808,05	615914,88
1711.	629868,79	615991,71
1712.	629961,08	615958,50
1713.	629963,92	615957,48
1714.	630027,34	615952,72
1715.	630053,57	615950,76
1716.	630074,69	615971,02
1717.	630192,46	616077,97
1718.	630254,59	616106,88
1719.	630272,32	616136,34
1720.	630324,29	616223,26
1721.	630369,67	616296,18
1722.	630283,45	616472,92
1723.	630410,06	616475,22

Załącznik nr 2 do zarządzenia Nr ……
Regionalnego Dyrektora Ochrony Środowiska w Warszawie z dnia ……..…r. i zarządzenia Nr ……
Regionalnego Dyrektora Ochrony Środowiska w Olsztynie z dnia ……..r.

Mapy obszaru Natura 2000 PLB140005_1

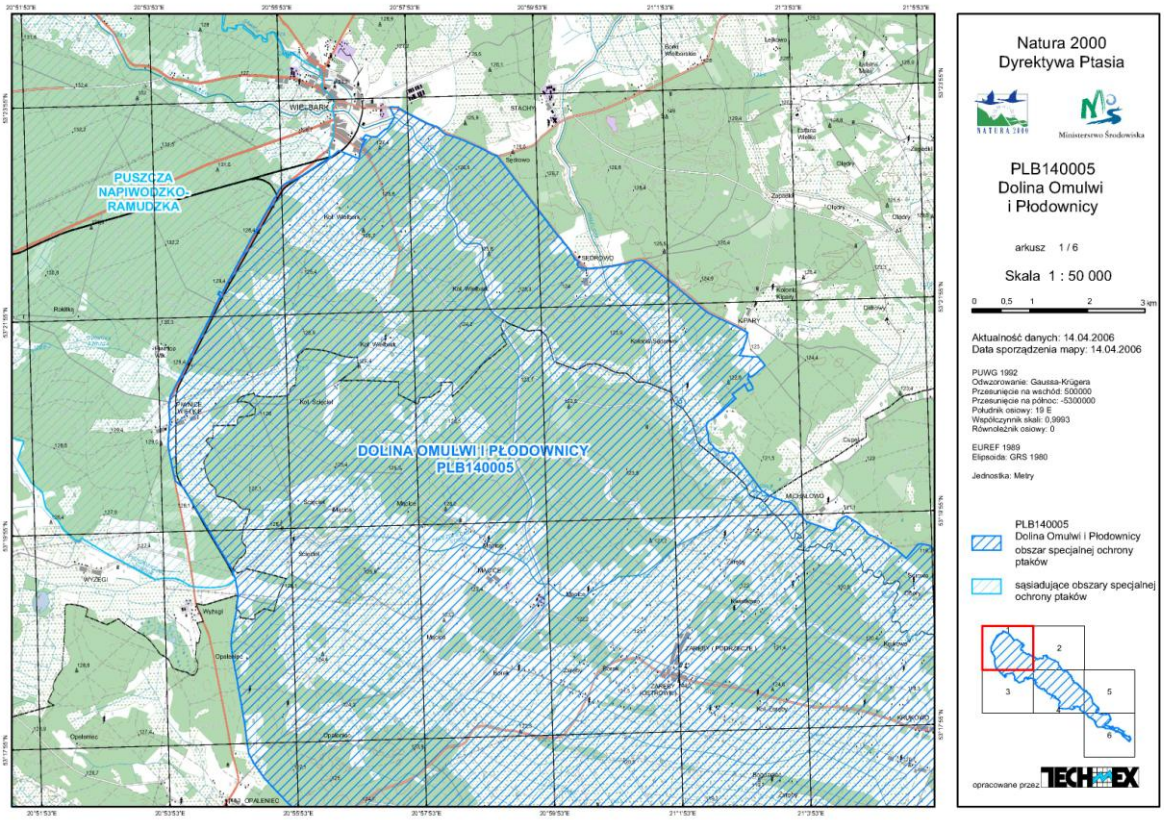

Załącznik nr 3 do zarządzenia Nr ……
Regionalnego Dyrektora Ochrony Środowiska w Warszawie z dnia ……..r. i zarządzenia Nr ……
Regionalnego Dyrektora Ochrony Środowiska w Olsztynie z dnia …….r.

Mapy obszaru Natura 2000 PLB140005_2

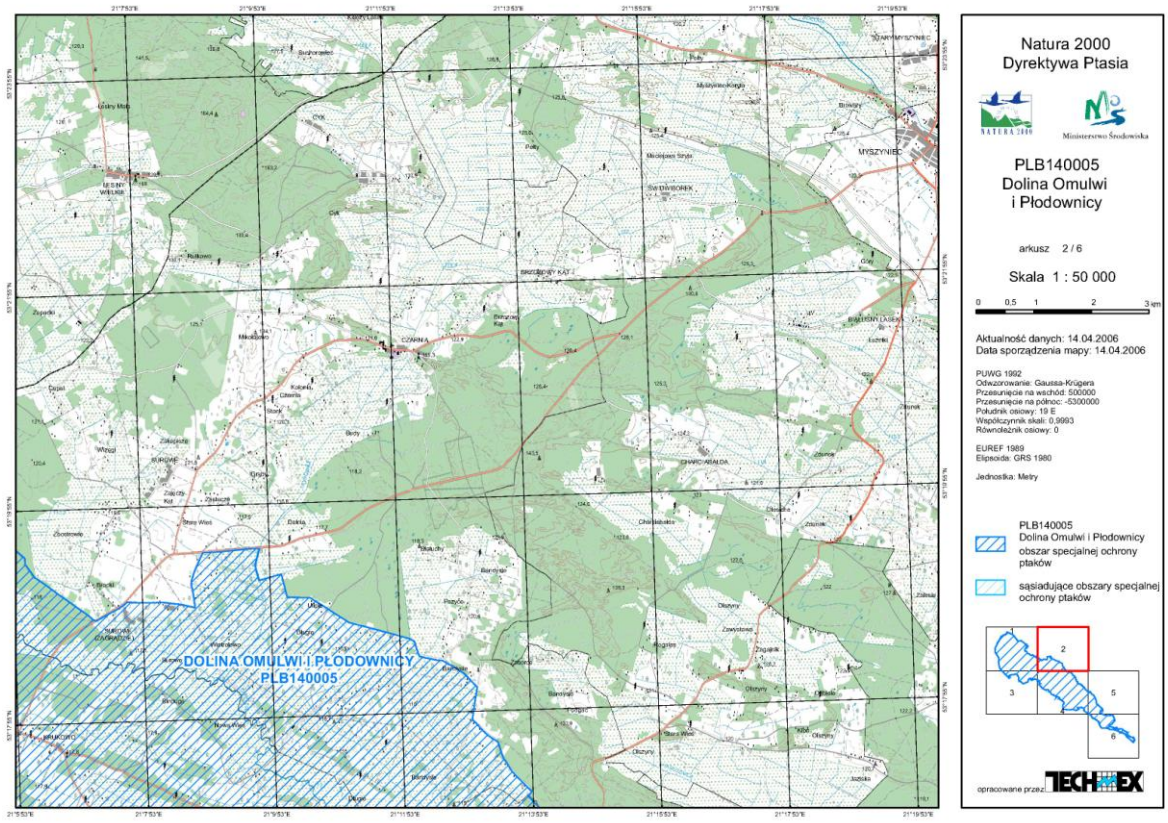

Załącznik nr 4 do zarządzenia Nr …..
Regionalnego Dyrektora Ochrony Środowiska w Warszawie z dnia ……..r. i zarządzenia Nr ……
Regionalnego Dyrektora Ochrony Środowiska w Olsztynie z dnia ……..r.

Mapy obszaru Natura 2000 PLB140005_3

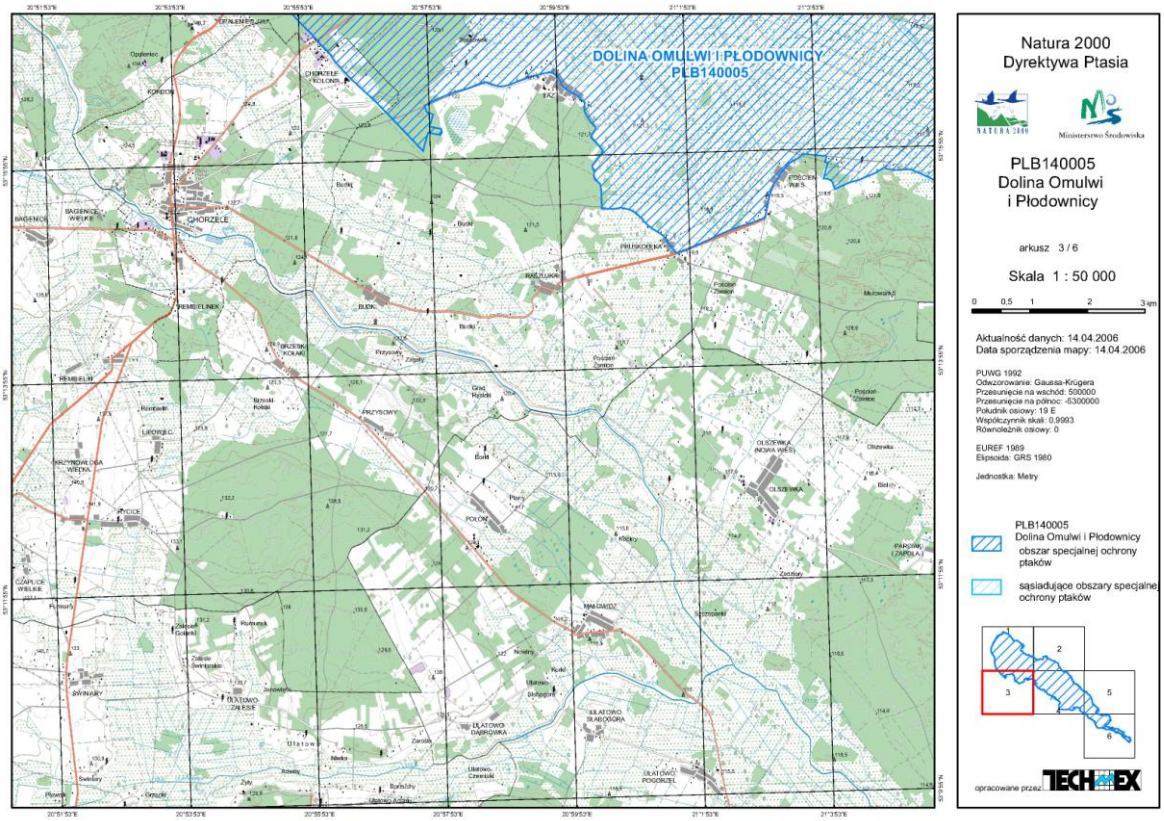

Załącznik nr 5 do zarządzenia Nr …..
Regionalnego Dyrektora Ochrony Środowiska w Warszawie z dnia ……..r. i zarządzenia Nr ……
Regionalnego Dyrektora Ochrony Środowiska w Olsztynie z dnia ……r.

Mapy obszaru Natura 2000 PLB140005_4

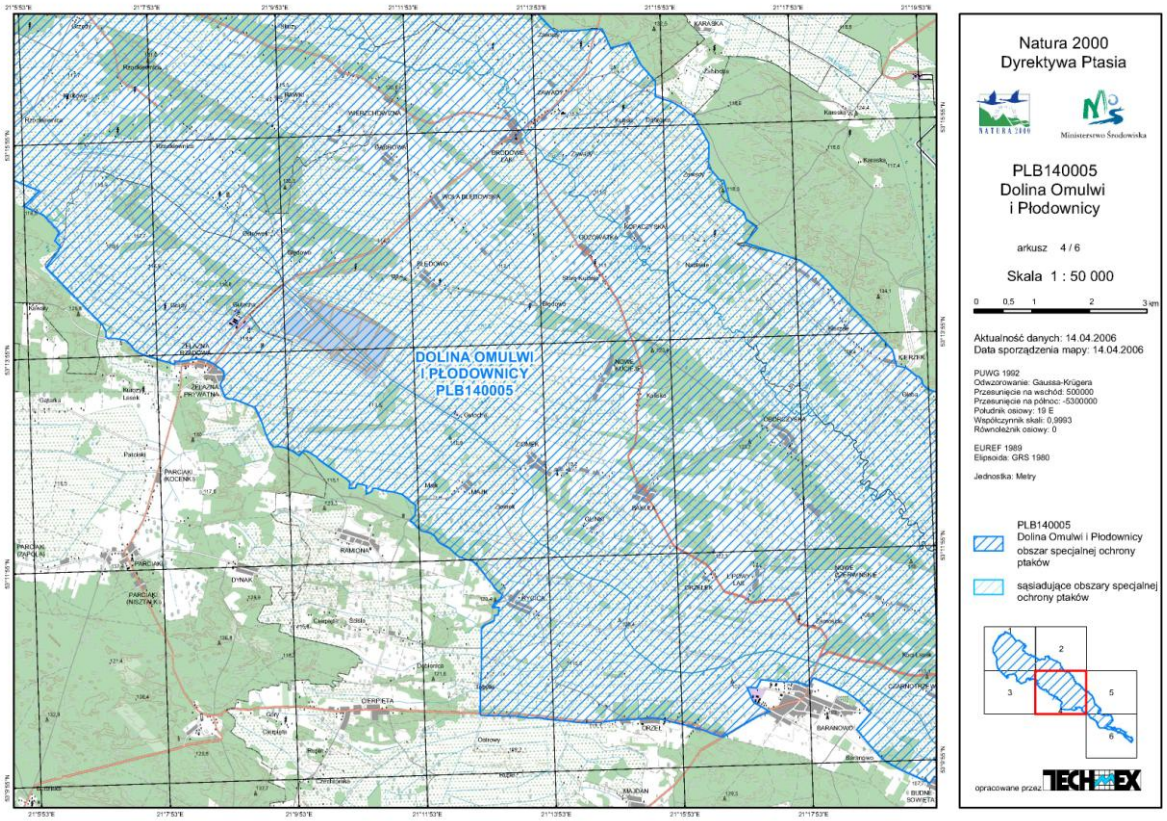

Załącznik nr 6 do zarządzenia Nr …..
Regionalnego Dyrektora Ochrony Środowiska w Warszawie z dnia ……..r. i zarządzenia Nr ……
Regionalnego Dyrektora Ochrony Środowiska w Olsztynie z dnia ……..r.

Mapy obszaru Natura 2000 PLB140005_5

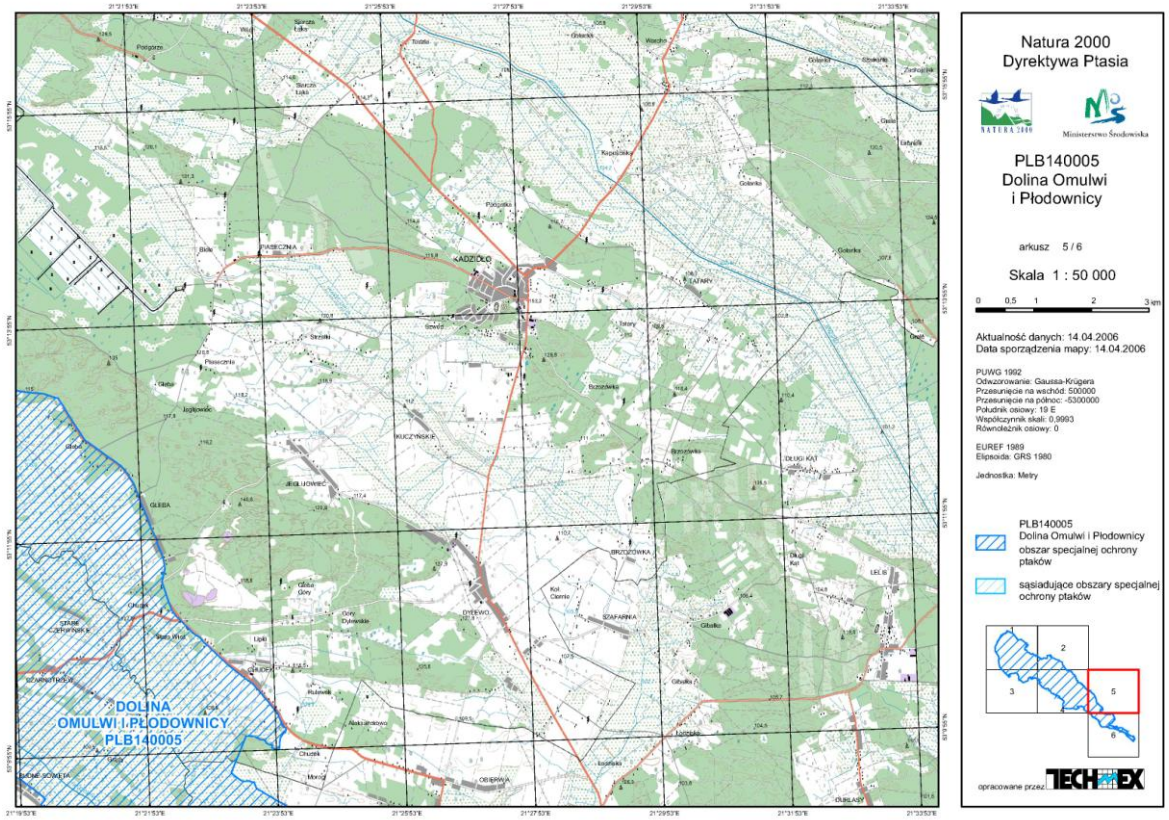

Załącznik nr 7 do zarządzenia Nr …..
Regionalnego Dyrektora Ochrony Środowiska w Warszawie z dnia ……..r. i zarządzenia Nr ……
Regionalnego Dyrektora Ochrony Środowiska w Olsztynie z dnia ……r.

Mapy obszaru Natura 2000 PLB140005_6

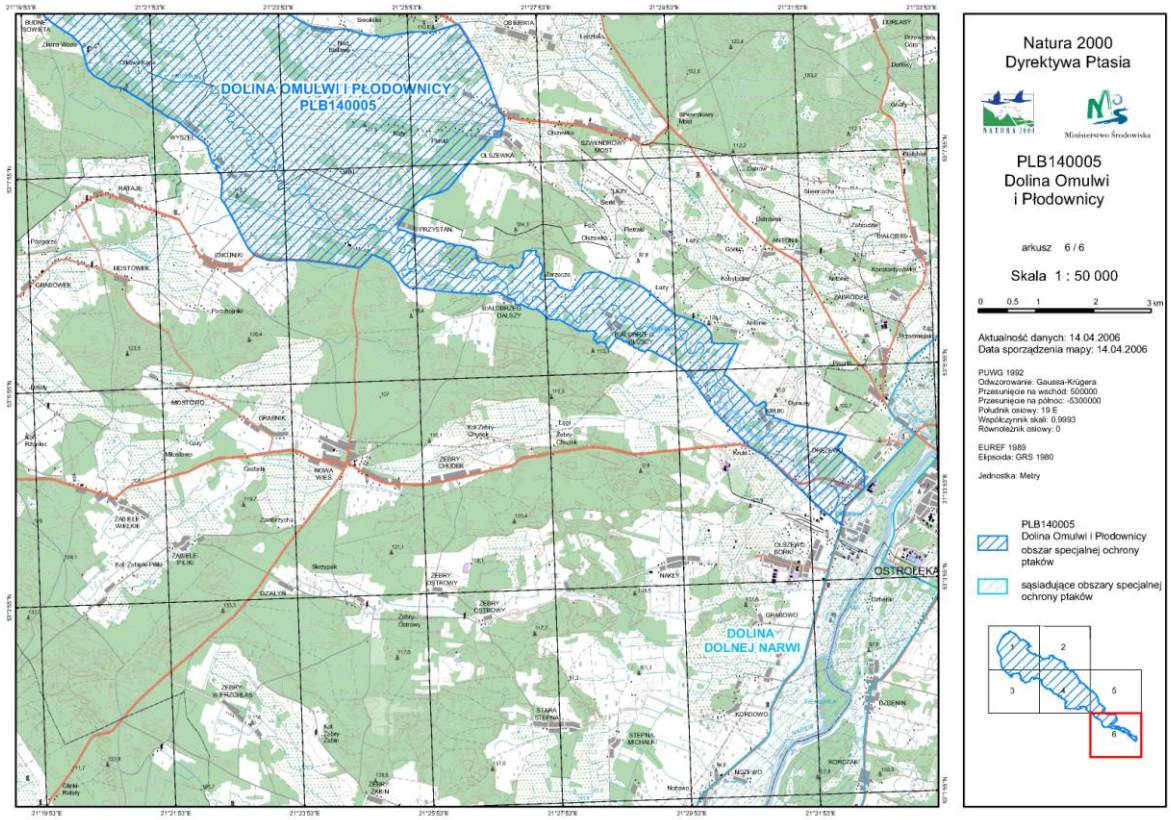

Załącznik nr 8 do zarządzenia Nr ……
Regionalnego Dyrektora Ochrony Środowiska w Warszawie z dnia ……..r. i zarządzenia Nr ……
Regionalnego Dyrektora Ochrony Środowiska w Olsztynie z dnia ……..r.

Identyfikacja istniejących i potencjalnych zagrożeń dla zachowania właściwego stanu ochrony gatunków zwierząt i ich siedlisk będących przedmiotami ochrony (według załącznika nr 5 do Instrukcji wypełniania Standardowego Formularza Danych obszaru Natura 2000, wersja 2012.1, dostępnej pod adresem internetowym: http://www.gdos.gov.pl).

L.p.	Przedmiot ochrony	Zagrożenia		Opis zagrożenia
		Istniejące	Potencjalne	
1.	A031 Bocian biały (*Ciconia ciconia*)	Napowietrzne linie elektryczne i telefoniczne **(D02.01.01)**		Gniazda zakładane na czynnych słupach energetycznych są niebezpieczne dla ptaków oraz powodują problemy w dopływie prądu (awarie). Wymagają interwencji w postaci zakładania platform gniazdowych oraz usuwania części materiału gniazdowego w przypadku wysokich gniazd.
		Rozbiórka budynków i obiektów wybudowanych przez człowieka **(E06.01)**		Zbyt duże gniazda wymagają zrzucenia części materiału, stare gniazda wymagają założenia lub wymiany platform gniazdowych. W przypadku konieczności rozbiórki lub remontu budynku, na którym jest gniazdo wymagane jest postawienie wolnostojącego słupa z platformą gniazdową.
		Napowietrzne linie elektryczne i telefoniczne **(D02.01.01)**		Transformatory i sterczące do góry rozłączniki położone w pobliżu zajętych gniazd, na których siadają młode bociany uczące się latać (są porażane prądem).
		Zaniechanie/ brak koszenia **(A03.03)**		Zarastanie łąk na skutek zaprzestania wykaszania.
2.	A084 Błotniak łąkowy (*Circus pygargus*)	Drapieżnictwo **(K03.04)**		Drapieżnictwo, głównie ze strony lisa i dzika - błotniak jako gatunek gniazdujący na ziemi jest szczególnie narażony na utratę lęgów.
		Zatopienie **(K01.04)**		Ulewne deszcze powodujące zalewanie gniazd położonych w nieckach terenu.
		Intensywne koszenie lub intensyfikacja **(A03.01)**		Intensywne koszenie, nie odpowiedni termin koszenie dla gatunku. Prace polowe - sianokosy (w przypadku gniazd zakładanych na łąkach) i żniwa - w przypadku gniazd zakładanych w uprawach zbóż i rzepaku.
			Zmiana sposobu uprawy **(A02)**	Zwiększanie areału upraw rzepaku, gdzie błotniaki chętnie zakładają gniazda. Żniwa rzepakowe rozpoczynają się zwykle w pełni okresu lęgowego tych ptaków. Bez czynnej ochrony lęgi zakładane w tych uprawach skazane są na nieumyślne zniszczenie.
3.	A122 Derkacz (*Crex crex*)	Drapieżnictwo **(K03.04)**		Drapieżnictwo, głównie ze strony lisa i dzika - derkacz jako gatunek gniazdujący na ziemi jest szczególnie narażony na utratę lęgów.
		Zatopienie **(K01.04)**		Ulewne deszcze powodujące zalewanie gniazd położonych w nieckach terenu.
		Intensywne koszenie lub intensyfikacja **(A03.01)**		Intensywne użytkowanie łąk (częste koszenie).
			Intensywne koszenie lub intensyfikacja	Zwiększenie areału intensywnie użytkowanych łąk (częste koszenie).

			(A03.01)	
			Regulowanie (prostowanie) koryt rzecznych **(J02.03.02)**	Możliwość prostowania koryt rzecznych, włącznie z pogłębianiem koryta, co powoduje osuszanie terenów przyległych.
4.	A127 Żuraw (*Grus grus*)	Inna ingerencja i zakłócenia powodowane przez działalność człowieka **(G05)**		Płoszenie podczas polowań na kaczki prowadzone na obiekcie i w okresie, gdzie znajduje się noclegowisko żurawi.
			Polowanie **(F03.01)**	Polowania na kaczki mogące skutkować przypadkowymi trafieniami odlatujących wcześnie rano z noclegowiska żurawi.
5.	A224 Lelek (*Caprimulgus europaeus*)	Drapieżnictwo **(K03.04)**		Drapieżnictwo ze strony zwierząt dzikich (kuna, lis) jak i wałęsających się psów i kotów mogą zagrażać temu gatunkowi w okresie lęgowym.
			Inne rodzaje praktyk leśnych **(B07)**	Zmniejszenie powierzchni otwartych (zręby, uprawy wielkopowierzchniowe) w efekcie eutrofizacji siedlisk leśnych i zmian w ich klasyfikacji.
6.	A231 Kraska (*Coracias garrulus*)	Inne typy zabudowy **(E01.04)**		Nielegalna zabudowa a tym samym wzrost penetracji na terenach żerowiskowych kraski.
			Restrukturyzacja gospodarstw rolnych **(A10)**	Zaorywanie ugorów (atrakcyjnych miejsc żerowiskowych).
			Zalesianie terenów otwartych (**B01)**	Zalesianie ugorów i muraw napiaskowych.
		Usuwanie martwych i umierających drzew **(B02.04)**		Wycinanie starych dziuplastych drzew, głównie wierzb i topól, usuwanie niewielkich kęp zadrzewień w sąsiedztwie zabudowań wiejskich i łąk.
			Chirurgia drzewna, ścinanie na potrzeby bezpieczeństwa, usuwanie drzew przydrożnych **(G05.06)**	Wycinanie lub przycinka przydrożnych drzew mogących być miejscem gniazdowania krasek.
			Obserwowanie przyrody **(G02.09)**	Obserwowanie przyrody - głównie fotografowanie ptaków przy gniazdach.
7.	A246 Lerka (*Lullula arborea*)	Drapieżnictwo **(K03.04)**		Drapieżnictwo ze strony dzikich i domowych zwierząt (kuny, lisy, psy, koty).
			Zalesianie terenów otwartych (**B01)**	Zalesienia gruntów piaszczystych w sąsiedztwie lasów, jak również wśród terenów rolnych.
			Zabudowa rozproszona **(E01.03)**	Zabudowa terenów przyleśnych zwłaszcza na obszarach suchych, piaszczystych.
			Zabudowa rozproszona **(E01.03)**	Ubytek terenów rolnych w efekcie ich zabudowy.
8.	A409 Cietrzew (*Tetrao tetrix tetrix*)	Drapieżnictwo **(K03.04)**		Drapieżnictwo, głównie ze strony lisa i dzika - cietrzew, jako gatunek gniazdujący na ziemi jest szczególnie narażony na utratę lęgów.
			Intensywne koszenie lub	Intensywne wykaszanie łąk z jednoczesnym stosowaniem kosiarek rotacyjnych mogących powodować niszczenie

			intensyfikacja **(A03.01)**	lęgów.
			Zaniechanie/brak koszenia (**A03.03)**	Zarastanie miejsc będących potencjalnymi tokowiskami poprzez naturalną sukcesję .
9.	A153 Kszyk (*Gallinago gallinago*)	Drapieżnictwo **(K03.04)**		Drapieżnictwo, głównie ze strony lisa i dzika - kszyk, jako gatunek gniazdujący na ziemi jest szczególnie narażony na utratę lęgów.
		Zatopienie **(K01.04)**		Ulewne deszcze powodujące zalewanie gniazd położonych w nieckach terenu.
		Intensywne koszenie lub intensyfikacja **(A03.01)**		Intensywne użytkowanie łąk (częste koszenie).
			Intensywne koszenie lub intensyfikacja **(A03.01)**	Zwiększenie areału intensywnie użytkowanych łąk (częste koszenie).
			Regulowanie (prostowanie) koryt rzecznych **(J02.03.02)**	Możliwość prostowania koryt rzecznych, włącznie z pogłębianiem koryta, co powoduje osuszanie terenów przyległych.
10.	A156 Rycyk (*Limosa limosa*)	Drapieżnictwo **(K03.04)**		Drapieżnictwo, głównie ze strony lisa i dzika - rycyk jako gatunek gniazdujący na ziemi jest szczególnie narażony na utratę lęgów. Ponadto silne oddziaływanie ptaków krukowatych.
		Zatopienie **(K01.04)**		Ulewne deszcze powodujące zalewanie gniazd położonych w nieckach terenu.
		Intensywne koszenie lub intensyfikacja **(A03.01)**		Intensywne użytkowanie łąk (częste koszenie).
			Intensywne koszenie lub intensyfikacja **(A03.01)**	Zwiększenie areału intensywnie użytkowanych łąk (częste koszenie).
			Regulowanie (prostowanie) koryt rzecznych **(J02.03.02)**	Możliwość prostowania koryt rzecznych, włącznie z pogłębianiem koryta, co powoduje osuszanie terenów przyległych.
11.	A162 Krwawodziób (*Tringa totanus*)	Drapieżnictwo **(K03.04)**		Drapieżnictwo, głównie ze strony lisa i dzika - krwawodziób jako gatunek gniazdujący na ziemi jest szczególnie narażony na utratę lęgów. Ponadto silne oddziaływanie ptaków krukowatych.
		Zatopienie **(K01.04)**		Ulewne deszcze powodujące zalewanie gniazd położonych w nieckach terenu.
		Intensywne koszenie lub intensyfikacja **(A03.01)**		Intensywne użytkowanie łąk (częste koszenie).
			Intensywne koszenie lub intensyfikacja **(A03.01)**	Zwiększenie areału intensywnie użytkowanych łąk (częste koszenie).
			Regulowanie (prostowanie) koryt rzecznych **(J02.03.02)**	Możliwość prostowania koryt rzecznych, włącznie z pogłębianiem koryta, co powoduje osuszanie terenów przyległych.

12.	A160 Kulik wielki (*Numenius arquata*)	Zatopienie **(K01.04)**		Ulewne deszcze powodujące zalewanie gniazd położonych w nieckach terenu.
		Intensywne koszenie lub intensyfikacja **(A03.01)**		Intensywne użytkowanie łąk (częste koszenie).
			Intensywne koszenie lub intensyfikacja **(A03.01)**	Zwiększenie areału intensywnie użytkowanych łąk (częste koszenie).
13.	A608 Pliszka cytrynowa *(Motacilla citreola)*			Nie zidentyfikowano zagrożeń dla gatunku.
14.	A232 Dudek (*Upupa epops*)	Usuwanie martwych i umierających drzew **(B02.04)**		Wycinanie starych dziuplastych drzew, głównie wierzb i topól, usuwanie niewielkich kęp zadrzewień w sąsiedztwie zabudowań wiejskich i łąk.
			Restrukturyzacja gospodarstw rolnych **(A10)**	Zaorywanie ugorów (atrakcyjnych miejsc żerowiskowych).
			Zalesianie terenów otwartych (**B01)**	Zalesianie ugorów i muraw napiaskowych.
15.	A294 Wodniczka (*Acrocephalus paludicola*)	Nieznane zagrożenie lub nacisk **(U)**		Brak wiedzy o rozmieszczeniu i liczebności gatunku w obszarze
			Regulowanie (prostowanie) koryt rzecznych **(J02.03.02)**	Zmiana stosunków wodnych.
			Zaniechanie/brak koszenia **(A03.03)**	Naturalna sukcesja terenów gniazdowania wodniczki.
16.	A255 Świergotek polny (*Anthus campestris*)		Zalesianie terenów otwartych (**B01)**	Zalesienia gruntów piaszczystych w sąsiedztwie lasów, jak również wśród terenów rolnych.
			Zabudowa rozproszona **(E01.03)**	Zabudowa terenów przyleśnych zwłaszcza na obszarach suchych, piaszczystych.
			Zabudowa rozproszona **(E01.03)**	Ubytek terenów rolnych w efekcie ich zabudowy.
17.	A323 Wąsatka (*Panurus biarmicus*)	Modyfikowanie akwenów wód stojących **(J02.05.03)**		Radykalne zmniejszenie powierzchni wysokich szuwarów na stawach.
18.	A119 Kropiatka (*Porzana porzana*)	Zatopienie **(K01.04)**		Ulewne deszcze powodujące zalewanie gniazd położonych w nieckach terenu.
		Intensywne koszenie lub intensyfikacja **(A03.01)**		Intensywne użytkowanie łąk (częste koszenie).
			Intensywne koszenie lub intensyfikacja **(A03.01)**	Zwiększenie areału intensywnie użytkowanych łąk (częste koszenie).
			Regulowanie (prostowanie)	Możliwość prostowania koryt rzecznych, włącznie z pogłębianiem koryta, co powoduje osuszanie terenów

			koryt rzecznych **(J02.03.02)**	przyległych.
		Nieznane zagrożenie lub nacisk **(U)**		Brak dokładnej wiedzy o liczebności gatunku w obszarze.
19.	A154 Dubelt (*Gallinago media*)	Nieznane zagrożenie lub nacisk **(U)**		Brak dokładnej wiedzy o występowaniu gatunku w obszarze.

Załącznik nr 9 do zarządzenia Nr ……
Regionalnego Dyrektora Ochrony Środowiska w Warszawie z dnia ……..r. i zarządzenia Nr ……
Regionalnego Dyrektora Ochrony Środowiska w Olsztynie z dnia …….r.

Cele działań ochronnych

Przedmiot ochrony	Cele działań ochronnych
A031 Bocian biały (*Ciconia ciconia*)	Utrzymanie liczebności gatunku na co najmniej aktualnym poziomie.
A084 Błotniak łąkowy (*Circus pygargus*)	Zwiększenie sukcesu lęgowego.
A122 Derkacz (*Crex crex*)	Utrzymanie liczebności gatunku co najmniej na aktualnym poziomie (196-210 par).
	Odtworzenie i zachowanie siedlisk lęgowych (łąk i pastwisk, a także podmokłych środowisk marginalnych) poprzez utrzymanie ich charakteru i reżimu hydrologicznego oraz poprawę jakości (ekstensyfikacja rolnictwa) z punktu widzenia wymagań gatunku.
A127 Żuraw (*Grus grus*)	Zapobieganie płoszeniu ptaków na noclegowisku.
A224 Lelek (*Caprimulgus europaeus*)	Utrzymanie w granicach obszaru Natura 2000 co najmniej 10% (w odniesieniu do powierzchni ogólnej siedlisk bór suchy, bór świeży, bór mieszany świeży) udziału zrębów, upraw do wieku 15 lat, pasów przeciw pożarowych.
A231 Kraska (*Coracias garrulus*)	Odtworzenie i utrzymanie areału siedliska wraz z jego optymalnymi cechami i funkcjami (stare dziuplaste drzewa, zadrzewienia i zakrzewienia, nieużytki na suchych glebach).
A246 Lerka (*Lullula arborea*)	Utrzymanie w krajobrazie aktualnego (wynikającego z inwentaryzacji) udziału siedlisk optymalnych w postaci użytkowanych lub odłogowanych terenów uprawnych na ubogim i piaszczystym siedlisku, także muraw napiaskowych z obecnością pojedynczych drzew lub krzewów (inicjalne stadia sukcesji).
	Utrzymanie w granicach obszaru Natura 2000 co najmniej 10% (w odniesieniu do powierzchni ogólnej siedlisk bór suchy, bór świeży, bór mieszany świeży) udziału zrębów, upraw do wieku 15 lat, pasów przeciw pożarowych.
	Utrzymanie liczebności gatunku na co najmniej aktualnym poziomie z uwzględnieniem naturalnych fluktuacji liczebności.
A409 Cietrzew (*Tetrao tetrix*)	Odtworzenie optymalnych warunków siedliskowych na terenie ostatniego znanego tokowiska cietrzewia.
	Ograniczenie presji drapieżników na gatunek.
A153 Kszyk (*Gallinago gallinago*)	Utrzymanie liczebności gatunku co najmniej na aktualnym poziomie (około 67 par).
	Odtworzenie i zachowanie siedlisk lęgowych (łąk i pastwisk, a także podmokłych środowisk marginalnych) poprzez utrzymanie ich charakteru i reżimu hydrologicznego oraz poprawę jakości (ekstensyfikacja

Przedmiot ochrony	Cele działań ochronnych
	rolnictwa) z punktu widzenia wymagań gatunku.
A156 Rycyk (*Limosa limosa*)	Przywrócenie liczebności populacji do stanu z 2004 r. (110 par).
	Odtworzenie i zachowanie siedlisk lęgowych (łąk i pastwisk, a także podmokłych środowisk marginalnych) poprzez utrzymanie ich charakteru i reżimu hydrologicznego oraz poprawę jakości (ekstensyfikacja rolnictwa) z punktu widzenia wymagań gatunku.
A160 Kulik wielki (*Numenius arquata*)	Utrzymanie liczebności gatunku co najmniej na aktualnym poziomie (46-56 par).
	Odtworzenie i zachowanie siedlisk lęgowych (łąk i pastwisk, a także podmokłych środowisk marginalnych) poprzez utrzymanie ich charakteru i reżimu hydrologicznego oraz poprawę jakości (ekstensyfikacja rolnictwa) z punktu widzenia wymagań gatunku.
A162 Krwawodziób (*Tringa totanus*)	Przywrócenie liczebności populacji do z 2004 r. (powyżej 24 pary).
	Odtworzenie i zachowanie siedlisk lęgowych (łąk i pastwisk, a także podmokłych środowisk marginalnych) poprzez utrzymanie ich charakteru i reżimu hydrologicznego oraz poprawę jakości (ekstensyfikacja rolnictwa) z punktu widzenia wymagań gatunku.
A608 Pliszka cytrynowa (*Motacilla citreola*)	Monitoring gatunku w obszarze, uzyskanie wiedzy na temat występowania i zagrożeń dla gatunku.
A232 Dudek (*Upupa epops*)	Utrzymanie liczebności gatunku na co najmniej aktualnym poziomie z uwzględnieniem naturalnych fluktuacji liczebności (około 100 par).
	Odtworzenie i utrzymanie areału siedliska wraz z jego optymalnymi cechami i funkcjami (stare dziuplaste drzewa, zadrzewienia i zakrzewienia, nieużytki na suchych glebach).
	Utrzymanie w krajobrazie właściwego udziału siedlisk optymalnych w postaci użytkowanych lub odłogowanych terenów uprawnych na ubogim i piaszczystym siedlisku, także muraw napiaskowych z obecnością pojedynczych drzew.
A294 Wodniczka (*Acrocepchalus pludicola*)	Uzyskanie wiedzy o rozmieszczeniu i liczebności gatunku w obszarze.
A255 Świergotek polny (*Anthus campestris*)	Utrzymanie liczebności gatunku na co najmniej aktualnym poziomie (120 par).
A323 Wąsatka (*Panurus biarmicus*)	Utrzymanie liczebności gatunku na co najmniej aktualnym poziomie (15 par). Zabezpieczenie siedliska gatunku w obszarze (wysokich szuwarów na stawach w ilości co najmniej 30% powierzchni stawów w granicach grobli).
A119 Kropiatka (*Porzana porzana*)	Poszerzenie wiedzy o liczebności gatunku w obszarze.
	Utrzymanie liczebności gatunku co najmniej na aktualnie rozpoznanym poziomie (17 par).
	Odtworzenie i zachowanie siedlisk lęgowych (łąk i pastwisk, a także podmokłych środowisk marginalnych) poprzez utrzymanie ich charakteru i reżimu hydrologicznego oraz poprawę jakości (ekstensyfikacja

Przedmiot ochrony	Cele działań ochronnych
	rolnictwa) z punktu widzenia wymagań gatunku.
A154 Dubelt (*Gallinago media*)	Uzyskanie wiedzy o rozmieszczeniu i liczebności gatunku w obszarze.
	Utrzymanie liczebności gatunku co najmniej na aktualnie rozpoznanym poziomie (4 tokujące samce).
	Odtworzenie i zachowanie siedlisk lęgowych (łąk i pastwisk, a także podmokłych środowisk marginalnych) poprzez utrzymanie ich charakteru i reżimu hydrologicznego oraz poprawę jakości (ekstensyfikacja rolnictwa) z punktu widzenia wymagań gatunku.

Załącznik nr 10 do zarządzenia Nr ……
Regionalnego Dyrektora Ochrony Środowiska w Warszawie z dnia …….r. i zarządzenia Nr ……
Regionalnego Dyrektora Ochrony Środowiska w Olsztynie z dnia ……r.

Działania ochronne ze wskazaniem podmiotów odpowiedzialnych za ich wykonanie i obszarów ich wdrażania

L.p.	Przedmiot ochrony	Działania ochronne	Obszar wdrażania	Podmiot odpowiedzialny za wykonanie
Dotyczące ochrony czynnej gatunków zwierząt oraz ich siedlisk oraz związane z utrzymaniem lub modyfikacją metod gospodarowania				
1.	A031 Bocian biały *(Ciconia ciconia)*	Zakładanie platform na czynnych słupach energetycznych pod nowo wybudowane gniazda; usuwanie części materiału ze zbyt wysokich i ciężkich gniazd (różne typy posadowienia – słupy, budynki, drzewa); stawianie wolnostojących słupów w miejscach stanowisk, które uległy likwidacji (na przykład remont dachu budynku, złamane drzewo z gniazdem, itp.); przycinanie gałęzi wokół gniazd posadowionych na drzewach. Termin rozpoczęcia działania w pierwszych 3 latach obowiązywania planu zadań ochronnych.	Obszar Natura 2000.	Regionalny Dyrektor Ochrony Środowiska w Warszawie i Regionalny Dyrektor Ochrony Środowiska w Olsztynie.
2.	A084 Błotniak łąkowy *(Circus pygargus)*	**Działanie fakultatywne:** Zabezpieczenie gniazd błotniaka łąkowego. Zabezpieczenie gniazd na polach (w przypadkach kiedy wiadomo, że pisklęta nie uzyskają lotności przed żniwami) może polegać na ustawieniu ogrodzenia z siatki typu Izola lub siatki heksagonalnej o bokach minimum 1 x 1 m i wysokości minimum 1 m. lub przenoszeniu podlotów w bezpieczne miejsce w trakcie koszenia zboża. W przypadku zlokalizowania gniazda na kośnej łące zalecane jest pozostawienie nieskoszonej powierzchni wokół gniazda minimum 10 x 10 m. Lęgi można dodatkowo zabezpieczyć przed drapieżnikami (lis, dzik) poprzez ustawienie pastucha elektrycznego w formie siatki. Lęgi zlokalizowane w „naturalnych" siedliskach nie zagrożone zabiegami agrotechnicznymi najczęściej nie wymagają prowadzenia żadnych zabiegów ochrony czynnej. Działania mogą ograniczać się jedynie do wykładania repelentów zapachowych w pobliżu gniazd w celu zmniejszenia ryzyka wykrycia gniazd przez drapieżniki (lisa, dzika). Termin rozpoczęcia działania w pierwszych 3 latach obowiązywania planu zadań ochronnych, a następnie corocznie, po zlokalizowaniu gniazda w terenie, w okresie czerwiec-lipiec.	Obszar Natura 2000, ze szczególnym uwzględnieniem odnalezionych gniazd gatunku.	Właściciele gruntów. Możliwe także realizowanie działania na podstawie umowy zawartej z Regionalnym Dyrektorem Ochrony Środowiska w Warszawie albo Regionalnym Dyrektorem Ochrony Środowiska w Olsztynie.
3.	A231 Kraska *(Coracias*	**Działania fakultatywne:** 1. Dosadzanie wierzby kruchej lub białej poprzez wbicie w spulchnioną ziemię odciętych pędów	Obszar Natura 2000. 1. Sadzenie	Właściciele gruntów. Możliwe także realizowanie

L.p.	Przedmiot ochrony	Działania ochronne	Obszar wdrażania	Podmiot odpowiedzialny za wykonanie
	garrulus) A232 Dudek (*Upupa epops*)	wierzby o grubości 4-8 cm i długości około 1,5-2 m. Sadzonki należy wbijać na głębokość około 0,5 m w odstępie, co 1,5-2 m. Zaleca się sadzić wierzby rzędami. Wykonywać wiosną, po zejściu śniegów (koniec marca-kwiecień). 2. Odkrzaczanie z samosiewek piaszczysk lub innych gruntów marginalnych stanowiących żerowiska dudka i kraski. Poza tym na piaszczyskach rolnicy raz na 3 lata mogą prowadzić zabieg polegający na zruszeniu wierzchniej warstwy piaszczysk na przykład poprzez ciąganie za ciągnikiem opon. Wykonywać późnym latem i jesienią (od 15 sierpnia) 3. Ogławianie wierzb wczesną wiosną (luty-marzec, do początku kwietnia). Termin rozpoczęcia działań w pierwszych 3 latach obowiązywania planu zadań ochronnych.	należy wykonywać w szpalerach wzdłuż miedzy, dróg gminnych i prywatnych tam, gdzie nie zagraża to widoczności i bezpieczeństwu. 2. Piaszczyska i grunty marginalne na całym obszarze 3. Stare pojedyncze wierzby oraz starsze aleje tych drzew.	działania na podstawie umowy zawartej z Regionalnym Dyrektorem Ochrony Środowiska w Warszawie albo Regionalnym Dyrektorem Ochrony Środowiska w Olsztynie.
4.	A122 Derkacz *(Crex crex)* A153 Kszyk *(Gallinago gallinago)* A156 Rycyk *(Limosa limosa)* A162 Krwawodziób *(Tringa totanus)* A160 Kulik wielki *(Numenius arquata)*	Ograniczanie populacji drapieżników (wrona siwa, kruk, sroka) poprzez ustalanie limitu liczby osobników do odstrzału powinno być uzgadniane przed każdym sezonem polowań. Odstrzał należy prowadzić poza okresem lęgowym to jest od 1 września do końca lutego, amunicją bez zawartości ołowiu. Termin rozpoczęcia działania w pierwszych 3 latach obowiązywania planu zadań ochronnych.	Obszar Natura 2000, ze szczególnym uwzględnieniem miejsc lęgowych ptaków siewkowych.	Lokalne Koła Łowieckie na podstawie umowy z Regionalnym Dyrektorem Ochrony Środowiska w Warszawie i Regionalnym Dyrektorem Ochrony Środowiska w Olsztynie.
		Ograniczanie wpływu wrony siwej na lęgi ptaków gniazdujących na łąkach poprzez podkładanie sztucznych jaj do wybranych gniazd wron, które zlokalizowane są w sąsiedztwie większych koncentracji lęgowych ptaków siewkowych i derkacza. Ma to na celu przedłużenie wysiadywania, jak również obronę terytorium przez parę wron przed innymi osobnikami własnego gatunku a tym samym ograniczenie presji na jaja i pisklęta innych ptaków (siewkowce i derkacz) spowodowane brakiem własnych piskląt. Termin rozpoczęcia działania w pierwszych 3 latach obowiązywania planu zadań ochronnych, a następnie corocznie, w okresie: 20.04-30.04.	Wytypowane 5-10 miejsc z gniazdami wron na początku sezonu lęgowego, w pobliżu których znajdują się koncentracje lęgów ptaków siewkowych i derkacza oraz podmiana prawdziwych jaj na sztuczne.	Regionalny Dyrektor Ochrony Środowiska w Warszawie i Regionalny Dyrektor Ochrony Środowiska w Olsztynie.

L.p.	Przedmiot ochrony	Działania ochronne	Obszar wdrażania	Podmiot odpowiedzialny za wykonanie
5.	A122 Derkacz *(Crex crex)* A153 Kszyk *(Gallinago gallinago)* A156 Rycyk *(Limosa limosa)* A162 Krwawodziób *(Tringa totanus)* A160 Kulik wielki *(Numenius arquata)* A084 Błotniak łąkowy *(Circus pygargus)* A409 Cietrzew *(Tetrao tetrix tetrix)*	Ograniczanie populacji drapieżników (lis, jenot, norka amerykańska, szop pracz) poprzez ustalanie limitu liczby osobników do odstrzału powinno być uzgadniane przed każdym sezonem polowań. Powinien on w przypadku lisa wynosić do 150% stanu wiosennego w obwodach obejmujących obszar Natura 2000 Doliny Omulwi i Płodownicy. Pozostałe gatunki (jenot, norka amerykańska i szop pracz) mogą być odstrzeliwane na terenie obszaru bez ustalania limitu. Termin rozpoczęcia działania w pierwszych 3 latach obowiązywania planu zadań ochronnych.	Obszar Natura 2000.	Lokalne koła łowieckie na podstawie umowy z Regionalnym Dyrektorem Ochrony Środowiska w Warszawie albo Regionalnym Dyrektorem Ochrony Środowiska w Olsztynie.
6.	A084 Błotniak łąkowy (*Circus pygargus*) A122 Derkacz *(Crex crex)* A153 Kszyk *(Gallinago gallinago)* A156	**Działanie obligatoryjne:** Zachowanie siedlisk w postaci trwałych użytków zielonych poprzez ich ekstensywne użytkowanie kośne, kośno-pastwiskowe lub pastwiskowe, zgodnie z wymogami wzajemnej zgodności**.** Niedopuszczanie do zalesiania, zaorywania i zabudowy łąk i pastwisk. Koszenie corocznie (dopuszcza się koszenie co drugi rok na gruntach bez tendencji do zarastania). Wypas corocznie.	Tereny trwałych użytków zielonych w dolinach Omulwi i Płodownicy (lokalizacja według Załącznika numer 11 i Załącznika numer 12).	Właściciel, zarządca, dzierżawca gruntu zobligowany do przestrzegania zasad wzajemnej zgodności.
7.	Rycyk *(Limosa limosa)* A162 Krwawodziób *(Tringa totanus)* A160 Kulik wielki *(Numenius arquata)* A409 Cietrzew *(Tetrao tetrix tetrix)* A154 Dubelt *(Gallinago media)* A119 Kropiatka	**Działanie fakultatywne:** Objęcie terenu użytkowaniem zgodnie z wymogami obowiązującego w danym momencie pakietu rolnośrodowiskowego ukierunkowanego na ochronę siedlisk lęgowych wskazanych gatunków. Pożądany sposób użytkowania to najwyżej jeden pokos w roku lub koszenie raz na 2 lub 3 lata oraz zebranie i usunięcie biomasy z powierzchni terenu. Termin koszenia według obowiązujących wymogów w programach rolnośrodowiskowych. Zakaz wypasu. Termin rozpoczęcia działania w pierwszych 3 latach obowiązywania planu zadań ochronnych.	Tereny trwałych użytków zielonych w dolinach Omulwi i Płodownicy (lokalizacja według Załącznika numer 11 i Załącznika numer 12).	Właściciel, dzierżawca lub zarządca gruntu na podstawie umowy zawartej z Regionalnym Dyrektorem Ochrony Środowiska w Warszawie albo Regionalnym Dyrektorem Ochrony Środowiska w Olsztynie lub na podstawie zobowiązania podjętego w

L.p.	Przedmiot ochrony	Działania ochronne	Obszar wdrażania	Podmiot odpowiedzialny za wykonanie
	(Porzana porzana)			ramach korzystania w programu rolno-środowiskowego
8.		**Działanie fakultatywne**: Wycięcie drzew i krzewów, a następnie przywrócenie koszenia, zgodnie z zapisami punktów: 6, 7 lub 9. Wycięta biomasa powinna być wywieziona z terenu. Wycinanie drzew i krzewów powinno być wykonywane w okresie zimowym (listopad - luty). Termin rozpoczęcia działania w pierwszych 3 latach obowiązywania planu zadań ochronnych.	Grunty rolne (łąki i pastwiska) określane jako „Szeroka Biel" położone w dolinie Płodownicy pomiędzy wsiami: Poścień Wieś, Krukowo, Rzodkiewnica, Łaz, Prusołęka, Żelazna (lokalizacja według Załącznika numer 11 i Załącznika numer 12) oraz tokowisko cietrzewi.	Właściciel, dzierżawca lub zarządca gruntu na podstawie umowy zawartej z Regionalnym Dyrektorem Ochrony Środowiska w Warszawie, albo Regionalnym Dyrektorem Ochrony Środowiska w Olsztynie lub na podstawie zobowiązania podjętego w ramach korzystania w programu rolno-środowiskowego.
9.	A153 Kszyk *(Gallinago gallinago)* A156 Rycyk *(Limosa limosa)* A162 Krwawodziób *(Tringa totanus)* A160 Kulik wielki *(Numenius arquata)* A409 Cietrzew *(Tetrao tetrix tetrix)*	**Działanie fakultatywne**: Objęcie terenu użytkowaniem zgodnie z wymogami obowiązującego w danym momencie pakietu rolno środowiskowego ukierunkowanego na ochronę siedlisk lęgowych ptaków siewkowych. Pożądany sposób użytkowania to maksymalnie dwa pokosy, pierwszy nie wcześniej niż 15 czerwca i nie później niż 1 sierpnia. Zebranie i usunięcie biomasy z powierzchni terenu, pozostawienie 5-10% działki nieskoszonej; wypas w okresie od 1.05-15.10, wysokość obsady ustalana z ornitologiem i doradcą rolnośrodowiskowym. Wykonanie działania powinno być poprzedzone ekspertyzą stwierdzającą czy na terenie przewidywanym do pakietu nie występuje derkacz. Jeżeli tak, to wówczas preferowane jest podjęcie działania 7. Termin rozpoczęcia działania w pierwszych 3 latach obowiązywania planu zadań ochronnych.	Tereny trwałych użytków zielonych w dolinach Omulwi i Płodownicy (lokalizacja według Załącznika numer 11 i Załącznika numer 12).	Właściciel, dzierżawca lub zarządca gruntu na podstawie umowy zawartej z Regionalnym Dyrektorem Ochrony Środowiska w Warszawie, albo Regionalnym Dyrektorem Ochrony Środowiska w Olsztynie lub na podstawie zobowiązania podjętego w ramach korzystania w programu rolno-środowiskowego

L.p.	Przedmiot ochrony	Działania ochronne	Obszar wdrażania	Podmiot odpowiedzialny za wykonanie
10.	A224 Lelek (*Caprimulgus europaeus*) A246 Lerka (*Lullula arborea*)	W ramach procedury oceny oddziaływania dla każdego nowego planu urządzenia lasu należy dokonać oceny planowanych zabiegów pod kątem zmiany areału siedlisk optymalnych dla lelka (zręby, uprawy i młodniki do 15 lat na siedliskach bór suchy, bór świeży, bór mieszany świeży. Użytkowanie rębne (rębnie zupełne) należy planować w ten sposób, aby areał zrębów i upraw w wieku do 15 lat w skali całego obszaru nie zmniejszał się więcej niż o 10 % całkowitej powierzchni siedlisk bór suchy, bór świeży, bór mieszany świeży. Zmniejszenie to może być skutkiem jedynie niekorzystnej struktury klas wieku powodującej brak możliwości użytkowania rębnego.	Grunty Nadleśnictw: Wielbark, Ostrołęka, Parciaki, Myszyniec w granicach obszaru Natura 2000.	Regionalny Dyrektor Lasów Państwowych w Olsztynie
11.	A231 Kraska *(Coracias garrulus)* A232 Dudek (*Upupa epops*)	1.Pozostawianie egzemplarzy wierzby białej i kruchej rosnących na miedzach, zadrzewieniach śródłąkowych przy drogach gminnych i prywatnych. Dopuszcza się ogławianie takich wierzb w okresie zimowym. Dopuszcza się również usuwanie takich drzew, ale wyłącznie w przypadkach uzasadnionych względami bezpieczeństwa lub w przypadku budowy i remontów dróg wymagających poszerzenia lub wykonywania zabudowy mieszkaniowej.	Obszar Natura 2000	Właściciele gruntów i właściwe miejscowo urzędy gmin, miast i starostw.
12.	A127 Żuraw *(Grus grus)*	Ograniczenie polowania w sezonie w ten sposób, aby rozpoczynało się ono co najmniej 2 godziny po wschodzie słońca i kończyło nie później niż 2 godziny przed zachodem słońca.	Stawy Gutocha obręb ewidencyjny Gutocha działki ewidencyjne: 2; 3/2 (Załącznik numer 11 Mapa działań ochronnych i monitoringu).	Zarząd Okręgowy Polskiego związku Łowieckiego w Ostrołęce.
13.	A246 Lerka (*Lullula arborea*) A255 Świergotek polny *(Anthus campestris)*	**Działanie fakultatywne**: Siedliska zinwentaryzowane według punktów 25 i 33 należy pozostawić w stanie permanentnie młodocianym tzn.: dokonywać wycięcia wszystkich drzewek i zainicjowania nowej sukcesji. Wycięte drzewka i krzewy powinny być usunięte poza teren objęty działaniem lub złożone w sterty. Wskazane jest usunięcie materii organicznej (ścioły) z powierzchni. Wycinka drzew powinna być wykonywana w momencie gdy osiągną one wiek około 10 lat, lub ich ogólne zadrzewienie na działce przekroczy 50%. Wycinkę należy wykonywać w okresie listopad-luty. Grunty takie powinny zachować klasyfikację gruntów ornych lub nieużytków w powszechnej ewidencji gruntów. Działaniem można objąć również aktualne grunty orne V-VI klasy pozostawiając je naturalnej sukcesji ograniczanej	Siedliska wytypowane w ramach zadania numer 25 i 33: inwentaryzacja siedlisk lerki i świergotka polnego.	Właściciel, zarządca, dzierżawca gruntu na podstawie umowy z Regionalnym Dyrektorem Ochrony Środowiska w Warszawie, albo Regionalnym Dyrektorem Ochrony Środowiska w Olsztynie lub na podstawie zobowiązania podjętego w

L.p.	Przedmiot ochrony	Działania ochronne	Obszar wdrażania	Podmiot odpowiedzialny za wykonanie
		wg powyższych zapisów. Termin rozpoczęcia działania w pierwszych 3 latach obowiązywania planu zadań ochronnych.		ramach korzystania z programu rolno-środowiskowego.
14.	A246 Lerka (*Lullula arborea*) A255 Świergotek polny *(Anthus campestris)*	Utrzymanie gruntów zinwentaryzowanych w punktach 25 i 33 w szczególności poprzez ich zabezpieczenie przed trwałym zalesieniem (w tym przeklasyfikowaniem na las) oraz zabudową.	Siedliska wytypowane w ramach zadania numer 25 i 33: inwentaryzacja siedlisk lerki i świergotka polnego.	Właściciel, zarządca, dzierżawca gruntu zobligowany do przestrzegania zasad wzajemnej zgodności.
15.	A323 Wąsatka *(Panurus biarmicus)*	Należy utrzymywać szuwary na powierzchni co najmniej 30 % całkowitej powierzchni stawów. Nie dopuszcza się usuwaniu szuwarów w okresie lęgowym gatunku (od 1 kwietnia do 30 sierpnia).	Stawy Gutocha obręb ewidencyjny Gutocha działki ewidencyjne: 2; 3/2 (Załącznik numer 11 Mapa działań ochronnych i monitoringu).	Właściciel, zarządca, dzierżawca gruntu
Dotyczące monitoringu stanu przedmiotów ochrony oraz realizacji celów działań ochronnych				
16.	A084 Błotniak łąkowy *(Circus pygargus)*	Określenie sukcesu lęgowego w zabezpieczonych gniazdach poprzez wykonanie sprawozdania dla Regionalnych Dyrekcji Ochrony Środowiska w Warszawie i Olsztynie (liczba ogrodzonych gniazd, w tym sukces lęgowy w poszczególnych gniazdach), zgodnie z zapisami umowy. Termin rozpoczęcia działania w pierwszych 3 latach obowiązywania planu zadań ochronnych.	Gniazda dla których wykonano zabezpieczenie zgodnie z punktem 2.	Wykonujący zabezpieczanie gniazd w ramach umowy z Regionalnym Dyrektorem Ochrony Środowiska. Warszawie i Regionalnym Dyrektorem Ochrony Środowiska w Olsztynie.
17.	A031 Bocian biały *(Ciconia ciconia)*	Jednorazowa kontrola (raz na 3 lata) wszystkich gniazd, w okresie kiedy są opierzone młode, które stoją już w gnieździe (05-31.07). Uzupełnieniem informacji, których nie można dostatecznie ocenić kontrolując gniazdo mogą być wywiady z mieszkańcami. Termin rozpoczęcia działania w pierwszych 3 latach obowiązywania planu zadań ochronnych.	Gniazda istniejące (Załącznik numer 11, Mapa działań ochronnych i monitoringu) oraz nowo odnalezione.	Regionalny Dyrektor Ochrony Środowiska w Regionalny Dyrektor Ochrony Środowiska w Warszawie i Regionalny Dyrektor Ochrony Środowiska w Olsztynie.

L.p.	Przedmiot ochrony	Działania ochronne	Obszar wdrażania	Podmiot odpowiedzialny za wykonanie
18.	A122 Derkacz *(Crex crex)*	Ocena liczebności terytorialnych samców. Termin rozpoczęcia działania w pierwszych 3 latach obowiązywania planu zadań ochronnych, a następnie co 3 lata po dwie kontrole: pierwsza – 20-31.05 druga – 15-30.06. Kontrola polega na przejściu wzdłuż wytypowanych powierzchni transektem w godzinach od 22.00 do 4.00.	Na dwóch powierzchniach próbnych badanych już w latach 90 (Załącznik numer 11 Mapa działań ochronnych i monitoringu).	Regionalny Dyrektor Ochrony Środowiska w Warszawie i Regionalny Dyrektor Ochrony Środowiska w Olsztynie.
19.	A153 Kszyk *(Gallinago gallinago)* A156 Rycyk *(Limosa limosa)* A162 Krwawodziób *(Tringa totanus)* A160 Kulik wielki *(Numenius arquata)*	Ocena liczebności par lęgowych. Liczenia polegające na odnotowywaniu ptaków na wyznaczonych powierzchniach z jednoczesnym zapisem ich zachowania. Termin rozpoczęcia działania w pierwszych 3 latach obowiązywania planu zadań ochronnych, a następnie co 3 lata jedna kontrola w okresie: 25.04-10.05 w czasie od świtu do godz. 10.00.	Na dwóch powierzchniach próbnych badanych już w latach 90. (Załącznik numer 11 Mapa działań ochronnych i monitoringu).	Regionalny Dyrektor Ochrony Środowiska w Warszawie i Regionalny Dyrektor Ochrony Środowiska w Olsztynie.
20.	A084 Błotniak łąkowy *(Circus pygargus)* A122 Derkacz *(Crex crex)* A153 Kszyk *(Gallinago gallinago)*	Corocznie w okresie marzec-kwiecień kontrola 10% liczby działek, na które podpisano umowy o odkrzaczanie według punktu 8 (kontrola działań podjętych w roku poprzednim). Termin rozpoczęcia działania w pierwszych 3 latach obowiązywania planu zadań ochronnych.	Działki dla których podpisano z właścicielem umowę na realizację zapisów planu zadań ochronnych w zakresie zadań dobrowolnych.	Regionalny Dyrektor Ochrony Środowiska w Warszawie i Regionalny Dyrektor Ochrony Środowiska w Olsztynie.
21.	A156 Rycyk *(Limosa limosa)* A162 Krwawodziób *(Tringa totanus)* A160 Kulik wielki *(Numenius arquata)* Cietrzew *(Tetrao tetrix tetrix)* A154 Dubelt *(Gallinago media)* A119 Kropiatka	Wykonanie zdjęć fitosocjologicznych w 2 etapach w celu analizy wpływu zabiegów utrzymaniowych na ciekach wodnych. Analiza wyników zmiany składu roślinności. Określenie warunków wodnych w glebie na podstawie płytkich odkrywek glebowych (do 50 cm). Wykonanie zdjęć i odkrywek co około 100-150 m po obu stronach cieku. Pierwszy etap przed wykonaniem prac utrzymaniowych. Drugi etap 2 lata po wykonaniu prac utrzymaniowych (wskazany termin - czerwiec). Termin rozpoczęcia działania w pierwszych 3 latach obowiązywania planu zadań ochronnych.	Doliny cieków wodnych gdzie projektuje się wykonanie regulacji (pogłębiania koryta cieku) lub usunięcie namułów o grubości przekraczającej 15 cm.	Regionalny Dyrektor Ochrony Środowiska w Warszawie i Regionalny Dyrektor Ochrony Środowiska w Olsztynie.

L.p.	Przedmiot ochrony	Działania ochronne	Obszar wdrażania	Podmiot odpowiedzialny za wykonanie
	(Porzana porzana)			
22.	A231 Kraska *(Coracias garrulus)* A232 Dudek (*Upupa epops*)	Kontrola 20% działek, dla których podpisano umowy dotyczące dosadzania wierzby kruchej i białej według działania określonego w punkcie 3. Termin rozpoczęcia działania w pierwszych 3 latach obowiązywania planu zadań ochronnych.	Działki, dla których podpisano umowy dotyczące dosadzania wierzby kruchej i białej (punkt 3).	Regionalny Dyrektor Ochrony Środowiska w Warszawie i Regionalny Dyrektor Ochrony Środowiska w Olsztynie.
23.	A127 Żuraw *(Grus grus)*	Wykonanie kontroli stawów 4-krotnie w sezonie jesiennym w weekendy (2 kontrole we wrześniu i 2 w październiku) w celu kontroli przestrzegania ograniczenia w czasie polowania. Termin rozpoczęcia działania w pierwszych 3 latach obowiązywania planu zadań ochronnych.	Stawy Gutocha obręb ewidencyjny Gutocha, działki ewidencyjne: 2; 3/2 (Załącznik numer 11 Mapa działań ochronnych i monitoringu).	Regionalny Dyrektor Ochrony Środowiska w Warszawie.
24.	A246 Lerka (*Lullula arborea*) A232 Dudek (*Upupa epops*)	Kontrola terenowa w maju-czerwcu, polegająca na określeniu sposobu użytkowania gruntów wzdłuż wyznaczonych transektów. Wykonanie szkiców i określenie udziału procentowego poszczególnych użytków (proponuje się podział transektu na odcinki o długości 100 m zaznaczone przy użyciu odbiornika GPS). Termin rozpoczęcia działania w pierwszych 3 latach obowiązywania planu zadań ochronnych, a następnie co 3 lata.	Wyznaczone transekty, (Załącznik numer 11 Mapa działań ochronnych i monitoringu).	Regionalny Dyrektor Ochrony Środowiska w Warszawie i Regionalny Dyrektor Ochrony Środowiska w Olsztynie.
25.	A246 Lerka (*Lullula arborea*) A232 Dudek (*Upupa epops*) A255 Świergotek polny *(Anthus campestris)*	Monitoring gatunków (liczenia śpiewających samców) na trasie przejazdu samochodem o długości ok. 30 km z punktów oddalonych od siebie co około 500 m. Termin rozpoczęcia działania w pierwszych 3 latach obowiązywania planu zadań ochronnych, a następnie co trzy lata po 2 kontrole: I - pierwsza dekada V; II – pierwsza dekada czerwca. Monitoring wykonywać od świtu do godz. 9.00.	Wyznaczony transekt (Załącznik numer 11 Mapa działań ochronnych i monitoringu).	Regionalny Dyrektor Ochrony Środowiska w Warszawie i Regionalny Dyrektor Ochrony Środowiska w Olsztynie.
26.	A409 Cietrzew *(Tetrao tetrix tetrix)*	Coroczny monitoring populacji cietrzewia zgodnie z zaleceniami podręcznika Głównego Inspektoratu Ochrony Środowiska „Monitoring ptaków lęgowych". Dwukrotna kontrola w ciągu roku: w drugiej i trzeciej dekadzie kwietnia. Termin rozpoczęcia działania w pierwszych 3 latach obowiązywania planu zadań ochronnych.	Obszar Natura 2000.	Regionalny Dyrektor Ochrony Środowiska w Warszawie i Regionalny Dyrektor Ochrony Środowiska w Olsztynie.

L.p.	Przedmiot ochrony	Działania ochronne	Obszar wdrażania	Podmiot odpowiedzialny za wykonanie
27.	A323 Wąsatka *(Panurus biarmicus)*	W okresie od 15 kwietnia do końca maja wykonanie 4 kontroli w odstępach 10 dniowych. Liczenie należy wykonywać ze stałych punktów położonych w sąsiedztwie płatów trzcinowisk. Liczenie należy rozpocząć 2 godz. po wschodzie słońca. Na każdym punkcie należy przebywać 10 minut. Podczas liczenia można wykorzystywać stymulację głosową (głosy kontaktowe). Termin rozpoczęcia działania w pierwszych 3 latach obowiązywania planu zadań ochronnych, a następnie co 3 lata.	Stawy Gutocha obręb ewidencyjny Gutocha, działki ewidencyjne: 2; 3/2 - punkty monitoringu wskazane na mapie (Załącznik numer 11 Mapa działań ochronnych i monitoringu).	Regionalny Dyrektor Ochrony Środowiska w Warszawie.
28.	A119 Kropiatka *(Porzana porzana)*	Kontrola odpowiednich siedlisk (podtopione łąki, starorzecza oraz stawy rybne Gutocha). Dwie kontrole nocne w sezonie (od zmierzchu do świtu) w terminach: 01-15.05 (I kontrola) i 20.05-05.06 (II kontrola), w odstępach nie mniejszych niż 10 dni od siebie. Kontrola na zasadzie nasłuchów odzywających się samców z punktów lokalizowanych w rejonach potencjalnego występowania gatunku. Punkty powinny być lokalizowane w odległościach nie większych niż 300 m od siebie. Ich lokalizacja może być zmienna w zależności od warunków w danym sezonie (utrzymywanie się rozlewisk na łąkach). Termin wykonania pierwszej kontroli 3 lata po inwentaryzacji gatunku, a następnie co 3 lata.	Łąki na terenie całego obszaru (Załącznik numer 11 Mapa działań ochronnych i monitoringu oraz Załącznik numer 12 Wykaz działek ewidencyjnych objętych proponowanymi działaniami ochronnymi) oraz stawy Gutocha obręb ewidencyjny Gutocha działki ewidencyjne: 2; 3/2 (Załącznik numer 11 Mapa działań ochronnych i monitoringu).	Regionalny Dyrektor Ochrony Środowiska w Warszawie i Regionalny Dyrektor Ochrony Środowiska w Olsztynie.
29.	A154 Dubelt *(Gallinago media)*	Monitoring, analogicznie jak w przypadku inwentaryzacji gatunku wg instrukcji monitoringu dubelta, dostępnej na stronie Głównego Inspektoratu Ochrony Środowiska: http://monitoringptakow.gios.gov.pl/instrukcje-i-formularze. Monitoring powinien obejmować tylko rozpoznane w trakcie inwentaryzacji tokowiska dubelta. Termin rozpoczęcia działania w pierwszych 3 latach obowiązywania planu zadań ochronnych, a następnie co 3 lata.	Na podstawie wyników inwentaryzacji wykonanej w punkcie 34.	Regionalny Dyrektor Ochrony Środowiska w Warszawie i Regionalny Dyrektor Ochrony Środowiska w Olsztynie.

L.p.	Przedmiot ochrony	Działania ochronne	Obszar wdrażania	Podmiot odpowiedzialny za wykonanie
Dotyczące uzupełnienia stanu wiedzy o przedmiotach ochrony i uwarunkowaniach ich ochrony				
30.	A084 Błotniak łąkowy (*Circus pygargus*)	Szczegółowa inwentaryzacja gatunku. Obejmuje ona ocenę liczebności na podstawie obserwacji ze stałych, wybranych punktów w otwartym terenie. Na każde 10 km^2 obszaru powinny być wyznaczone minimum 2 punkty obserwacyjne wytypowane w ten sposób, aby obejmowały jak największe pole widzenia. Na punkcie wykonywane są dwie kontrole; pierwsza – 5-25.05; druga – 1-20.07. Termin rozpoczęcia działania w pierwszych 3 latach obowiązywania planu zadań ochronnych, a następnie co 3 lata.	Wszystkie tereny otwarte w granicach obszaru z punktów zaznaczonych w Załączniku numer 11 Mapa działań ochronnych i monitoringu.	Regionalny Dyrektor Ochrony Środowiska w Warszawie i Regionalny Dyrektor Ochrony Środowiska w Olsztynie.
31.	A224 Lelek (*Caprimulgus europaeus*)	Szczegółowa kontrola na 3 wytypowanych powierzchniach próbnych o łącznej powierzchni 1420 hektarów. Powinna się ona odbywać w odpowiednich terminach i w czasie „spokojnej" pogody (bezdeszczowej i bezwietrznej). Polegać ona będzie na wytyczeniu odpowiednich tras przejazdu samochodem z uwzględnieniem potencjalnych siedlisk na wytypowanych powierzchniach (na podstawie map) oraz znajomości terenu. W odpowiednich miejscach (punktach) należy wykonać przez około 2 minuty wabienie odtwarzając z magnetofonu, dyktafonu lub mp3 terkoczący głos godowy. Po czym należy odczekać około 5 minut. Po stwierdzeniu ptaka należy się przemieścić na kolejny punkt wyznaczonej trasy i powtórzyć wabienie. W przypadku, gdy ptaki odzywają się same nie jest konieczne wabienie, a w przypadku dogodnego siedliska, jeśli ptak nie odpowiedział na wabienie, należy ponownie odtworzyć głos. Kontrola powinna rozpoczynać się o zmierzchu a kończyć o świcie. W zależności od terminu będą to godziny od około 21.00 do około 4.00. Około północy lelki są najmniej aktywne głosowo, szczególnie aktywne są przed brzaskiem (od około 2.00 do 3.00). Każdorazowa inwentaryzacja obejmowałaby dwie kontrole prowadzone w następujących okresach: 1-20.06 oraz 1-20.07, przy czym odstęp pomiędzy kolejnymi kontrolami powinien wynosić minimum 3 tygodnie. Termin rozpoczęcia działania w pierwszych 3 latach obowiązywania planu zadań ochronnych, a następnie co 3 lata.	Wyznaczone powierzchnie próbne (lokalizacja według Załącznika numer 11 i Załącznika numer 12).	Regionalny Dyrektor Ochrony Środowiska w Warszawie i Regionalny Dyrektor Ochrony Środowiska w Olsztynie.

L.p.	Przedmiot ochrony	Działania ochronne	Obszar wdrażania	Podmiot odpowiedzialny za wykonanie
32.	A294 Wodniczka *(Acrocephalus paludicola)*	Szczegółowa inwentaryzacja wytypowanych fragmentów doliny Omulwi będących potencjalnym siedliskiem występowania wodniczki. Dwie kontrole w ciągu sezonu; pierwsza w okresie 20-31.05; druga w okresie 20-30.06. Rozpoczęcie kontroli – 2 godziny przed zachodem słońca. Termin rozpoczęcia działania w pierwszych 3 latach obowiązywania planu zadań ochronnych.	Fragmenty doliny Omulwi (lokalizacja według Załącznika numer 11 i Załącznika numer 12).	Regionalny Dyrektor Ochrony Środowiska w Warszawie i Regionalny Dyrektor Ochrony Środowiska w Olsztynie.
33.	A246 Lerka (*Lullula arborea*) A255 Świergotek polny *(Anthus campestris)*	Terenowa inwentaryzacja gruntów stanowiących potencjalne siedlisko lerki i świergotka a więc: świeżych i zarastających ugorów na ubogich piaszczystych glebach V i VI klasy z rozwiniętą roślinnością typu murawa napiaskowa lub porośniętych młodymi nalotami sosnowymi i brzozowymi do wieku ok 15 lat. Inwentaryzację można wykonywać przez cały rok poza okresem zalegania pokrywy śnieżnej. Należy stworzyć warstwę numeryczną zinwentaryzowanych siedlisk. Termin rozpoczęcia działania w pierwszych 3 latach obowiązywania planu zadań ochronnych.	Cały obszar poza terenami zarządzanymi przez Lasy Państwowe oraz terenami zabudowanymi.	Regionalny Dyrektor Ochrony Środowiska w Warszawie i Regionalny Dyrektor Ochrony Środowiska w Olsztynie.
34.	*A154 Dubelt (Gallinago media)*	Inwentaryzacja powinna być wykonana w sposób opisany w instrukcji monitoringu dubelta, dostępnej na stronie Głównego Inspektoratu Ochrony Środowiska: http://monitoringptakow.gios.gov.pl/instrukcje-i-formularze Termin rozpoczęcia działania w pierwszych 3 latach obowiązywania planu zadań ochronnych.	Łąki na terenie doliny Omulwi (Załącznik numer 11 Mapa działań ochronnych i monitoringu oraz Załącznik numer 12 Wykaz działek ewidencyjnych objętych proponowanymi działaniami ochronnymi).	Regionalny Dyrektor Ochrony Środowiska w Warszawie i Regionalny Dyrektor Ochrony Środowiska w Olsztynie.
35.	A608 Pliszka cytrynowa *(Motacilla citreola)*	Należy przeprowadzić monitoring gatunku minimum 1 raz w ciągu obowiązywania planu zadań ochronnych. Termin rozpoczęcia działania w pierwszych 3 latach obowiązywania planu zadań ochronnych.	Stawy Gutocha obręb ewidencyjny Gutocha, działki ewidencyjne: 2; 3/2 (Załącznik nr 11 Mapa działań ochronnych i monitoringu).	Regionalny Dyrektor Ochrony Środowiska w Warszawie.
36.	A119 Kropiatka *(Porzana porzana)*	Szczegółowa inwentaryzacja gatunku. Kontrola odpowiednich siedlisk (podtopione łąki, starorzecza oraz stawy rybne Gutocha). Dwie kontrole nocne w sezonie (od zmierzchu do świtu)	Łąki na terenie całego obszaru (Załącznik numer 11 Mapa	Regionalny Dyrektor Ochrony Środowiska w Warszawie i

L.p.	Przedmiot ochrony	Działania ochronne	Obszar wdrażania	Podmiot odpowiedzialny za wykonanie
		w terminach: 01-15.05 (I kontrola) i 20.05-05.06 (II kontrola), w odstępach nie mniejszych niż 10 dni od siebie. Kontrola na zasadzie nasłuchów odzywających się samców z punktów lokalizowanych w rejonach potencjalnego występowania gatunku. Punkty powinny być lokalizowane w odległościach nie większych niż 300 metrów od siebie. Ich lokalizacja może być zmienna w zależności od warunków w danym sezonie (utrzymywanie się rozlewisk na łąkach). Termin rozpoczęcia działania w pierwszych 3 latach obowiązywania planu zadań ochronnych.	działań ochronnych i monitoringu oraz Załącznik numer 12 Wykaz działek ewidencyjnych objętych proponowanymi działaniami ochronnymi) oraz stawy Gutocha obręb ewidencyjny Gutocha działki ewidencyjne: 2; 3/2 (Załącznik numer 11 Mapa działań ochronnych i monitoringu).	Regionalny Dyrektor Ochrony Środowiska w Olsztynie.

Załącznik nr 11 do zarządzenia Nr …
Regionalnego Dyrektora Ochrony Środowiska w Warszawie z dnia ……..…r. i zarządzenia Nr ……
Regionalnego Dyrektora Ochrony Środowiska w Olsztynie z dnia ……r.

Mapa działań ochronnych

Skala arkuszy mapy 1:50 000

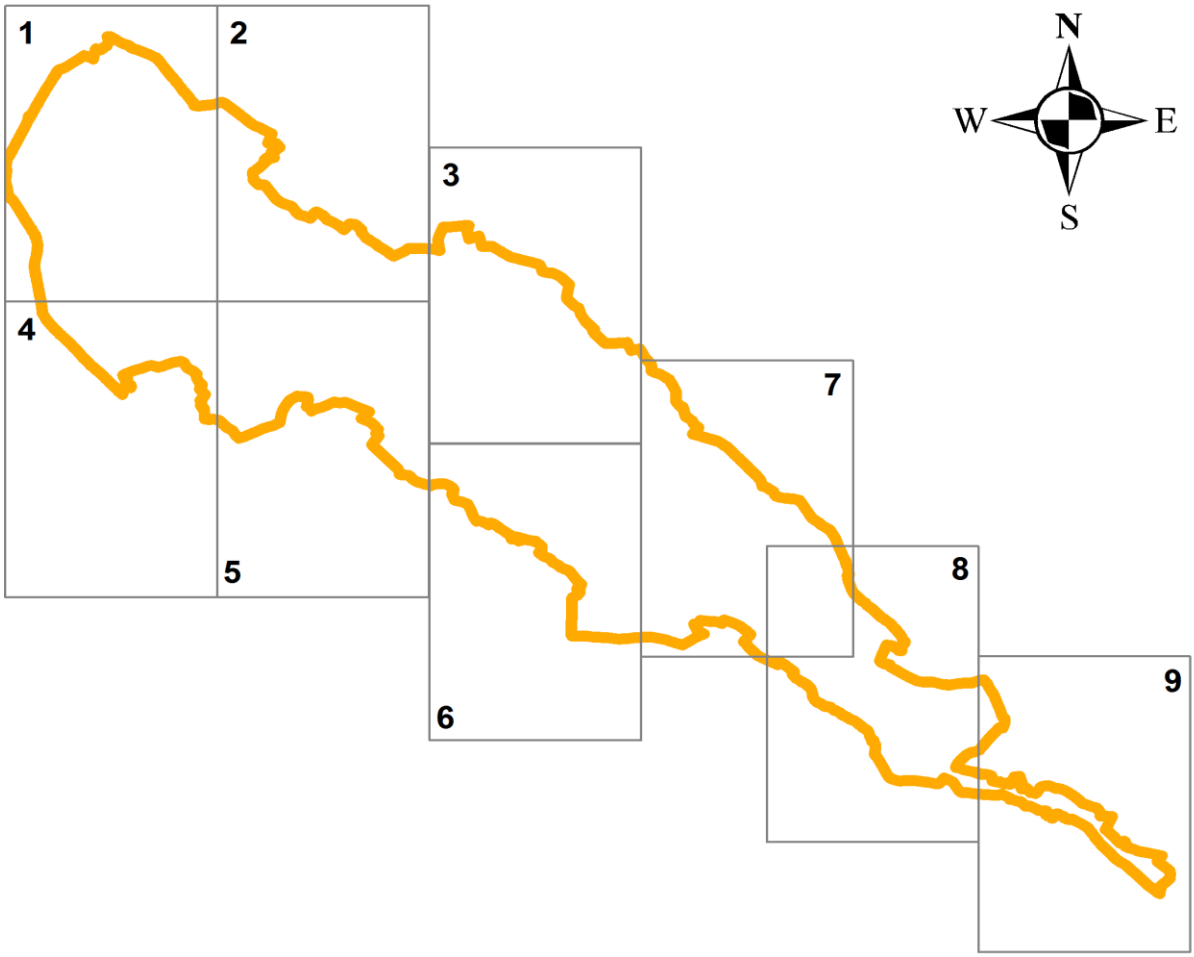

Legenda

- arkusze mapy
- granica obszaru Doliny Omulwi i Płodownicy

Punkty monitoringu

- działanie 17
- działanie 30
- punkty do działania 25

Transekty monitoringu

- działanie 25
- działanie 24

Działania ochronne i monitoringowe

- działanie 32,34
- działanie 18,19,34
- działanie 31
- działanie 8
- działanie 12,15,23,27,28,35,36
- działanie 6,7,9,28,36

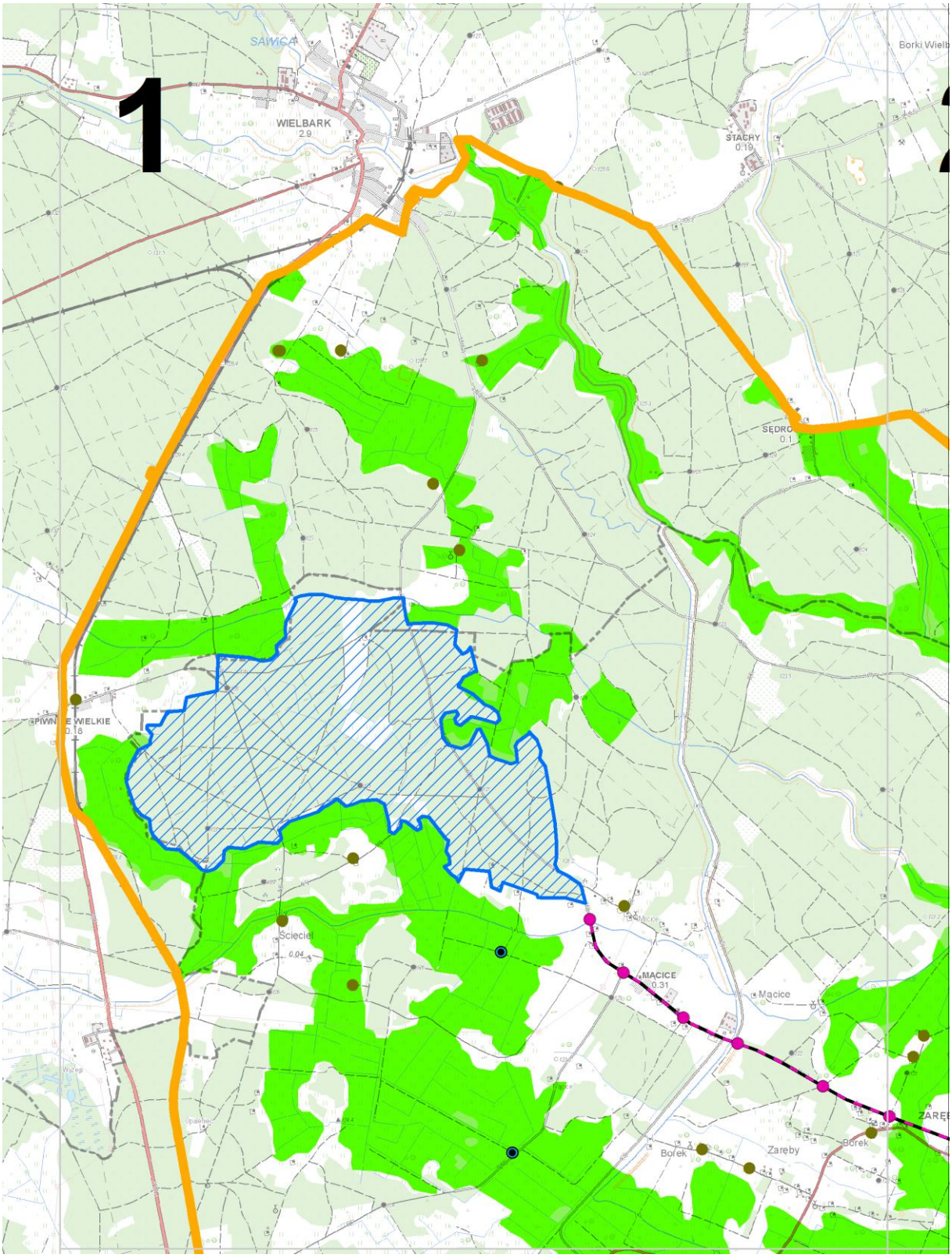
1
SAWICA
WIELBARK
2.9
STACHY
0.19
SĘDRO
0.1
Ścięcie
0.04
MACICE
0.31
Mącice
Borek
Zareby
Borek

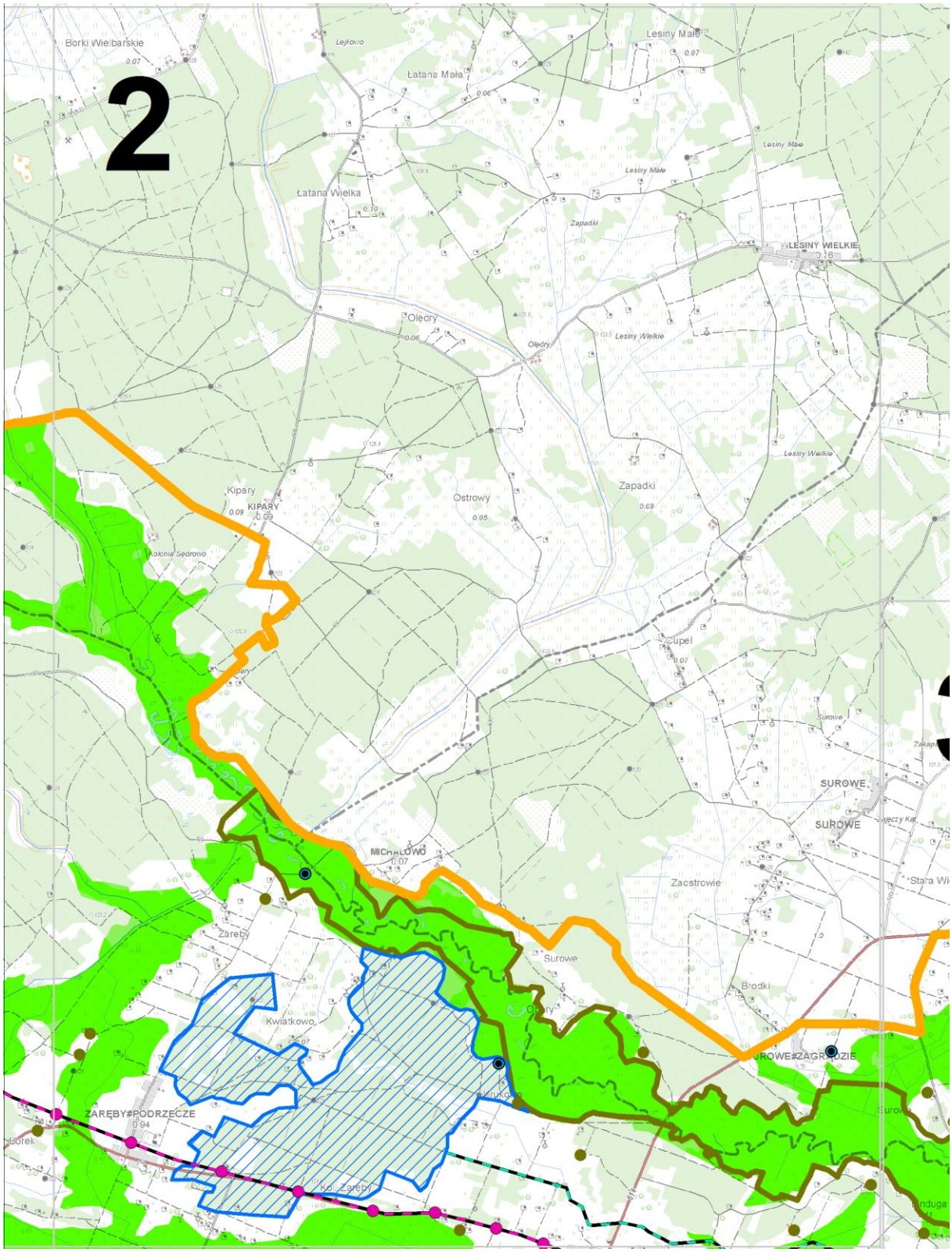
2
Borki Wielbarskie
Łatana Mała
Lesiny Małe
Łatana Wielka
LESINY WIELKIE
Olędry
Kipary
KIPARY
Ostrowy
Zapadki
Cupel
SUROWE
MICHAŁOWO
Zaostrowie
ZarębY
Surowe
Brodki
Kwiatkowo
ZARĘBY-PODRZECZE
Borek
Kol. ZarębY

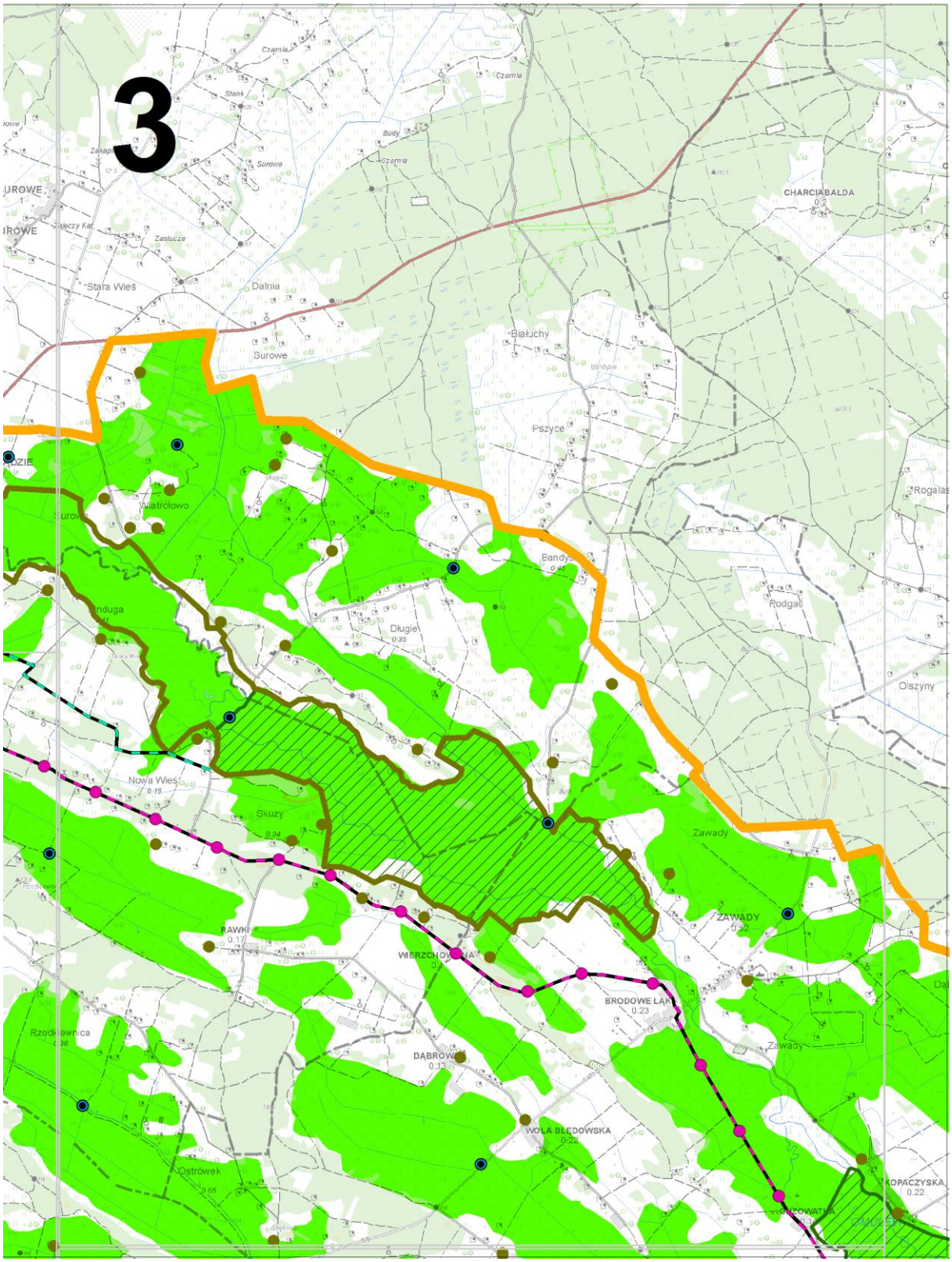
3
Czarnia
Stank
Budy
Surowe
Zastucze
Stara Wieś
Dalnia
Białuchy
Pszyce
CHARCIABAŁDA
Rogalas
Rodgać
Olszyny
Bandys
Długie
0.35
Nowa Wieś
0.15
Skuzy
0.04
Zawady
ZAWADY
0.32
RAWKI
0.17
BRODOWE ŁĄKI
0.23
DĄBROWA
0.13
WOLA BŁĘDOWSKA
0.22
Ostrówek
0.05
KOPACZYSKA
0.22

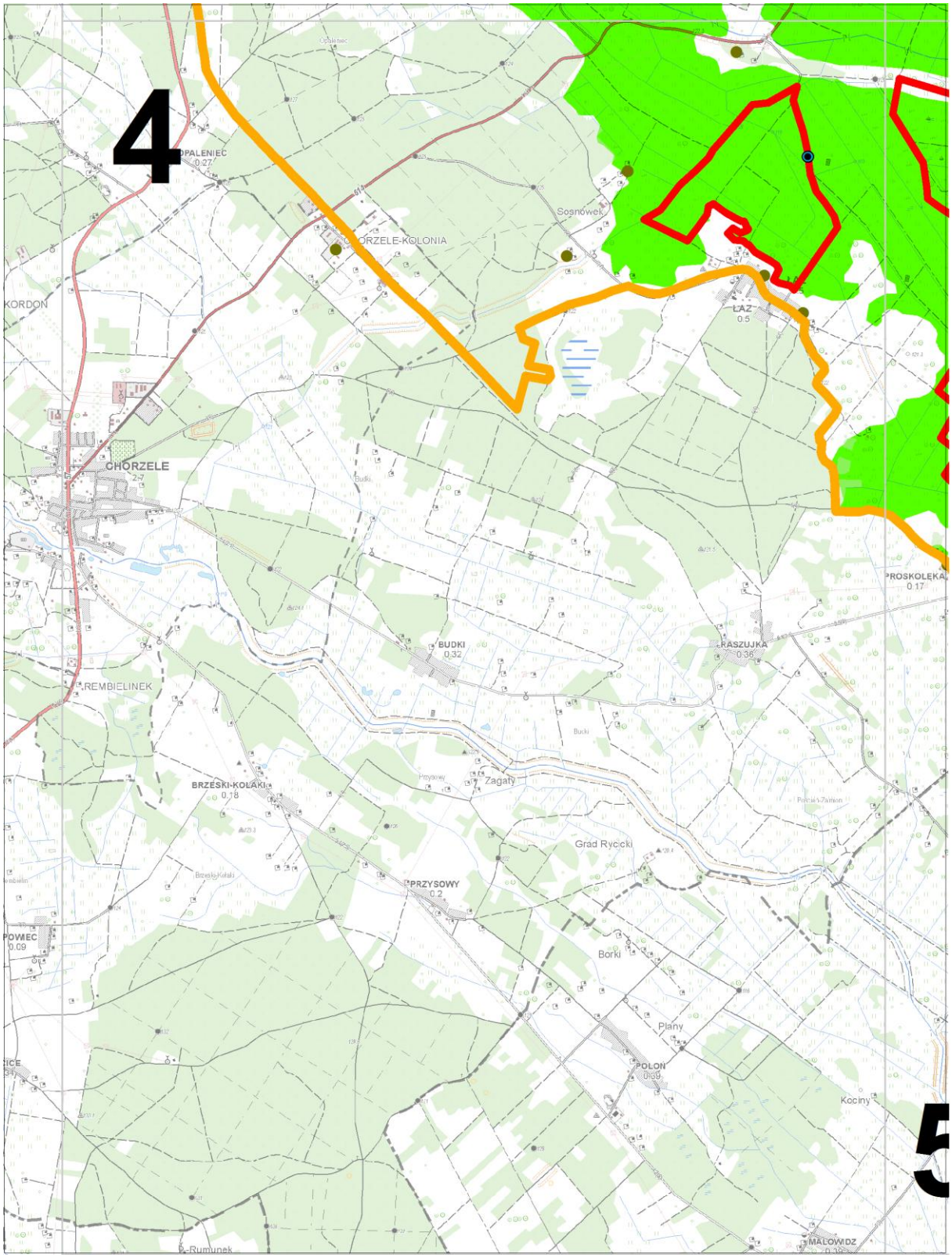
4
OPALENIEC
0.27
CHORZELE-KOLONIA
Sosnówek
KORDON
ŁAZ
0.5
CHORZELE
2.7
PROSKOLEKA
0.17
BUDKI
0.32
RASZUJKA
0.36
REMBIELINEK
BRZESKI-KOLAKI
0.18
Zagaty
Grad Rycicki
PRZYSOWY
0.2
POWIEC
0.09
Borki
Plany
POLON
0.09
Kociny
5
MAŁOWIDZ
0.39

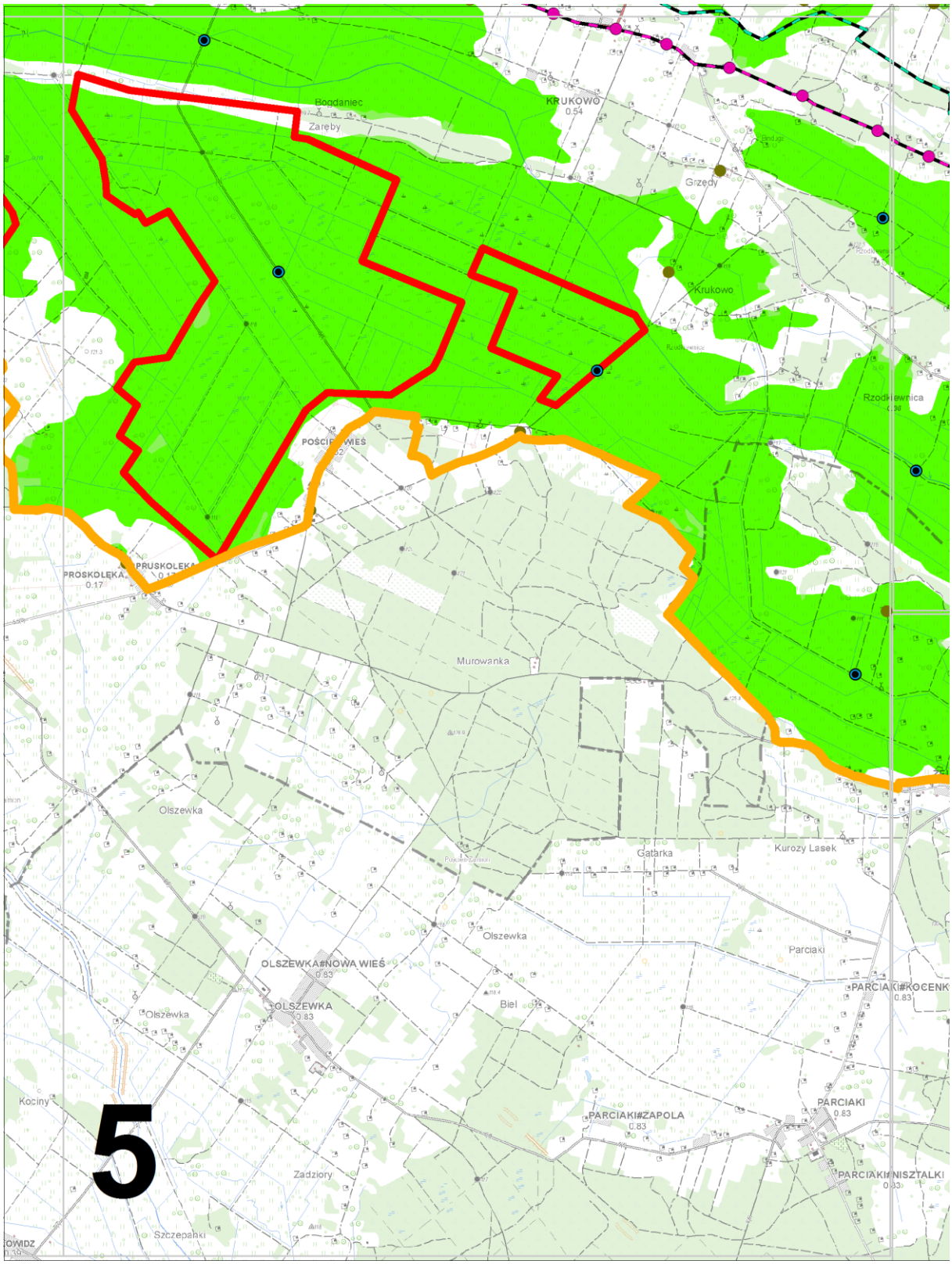
Bogdaniec
Zareby
KRUKOWO
0.54
Grzedy
Krukowo
Rzodkiewnica
PRUSKOLEKA
0.17
Murowanka
Olszewka
Gatarka
Kurozy Lasek
Olszewka
Parciaki
OLSZEWKA#NOWA WIEŚ
0.83
OLSZEWKA
0.83
Olszewka
Biel
PARCIAKI#KOCENK
0.83
Kociny
PARCIAKI#ZAPOLA
0.83
PARCIAKI
0.83
PARCIAKI#NISZTALKI
0.83
Zadziory
Szczepanki
5

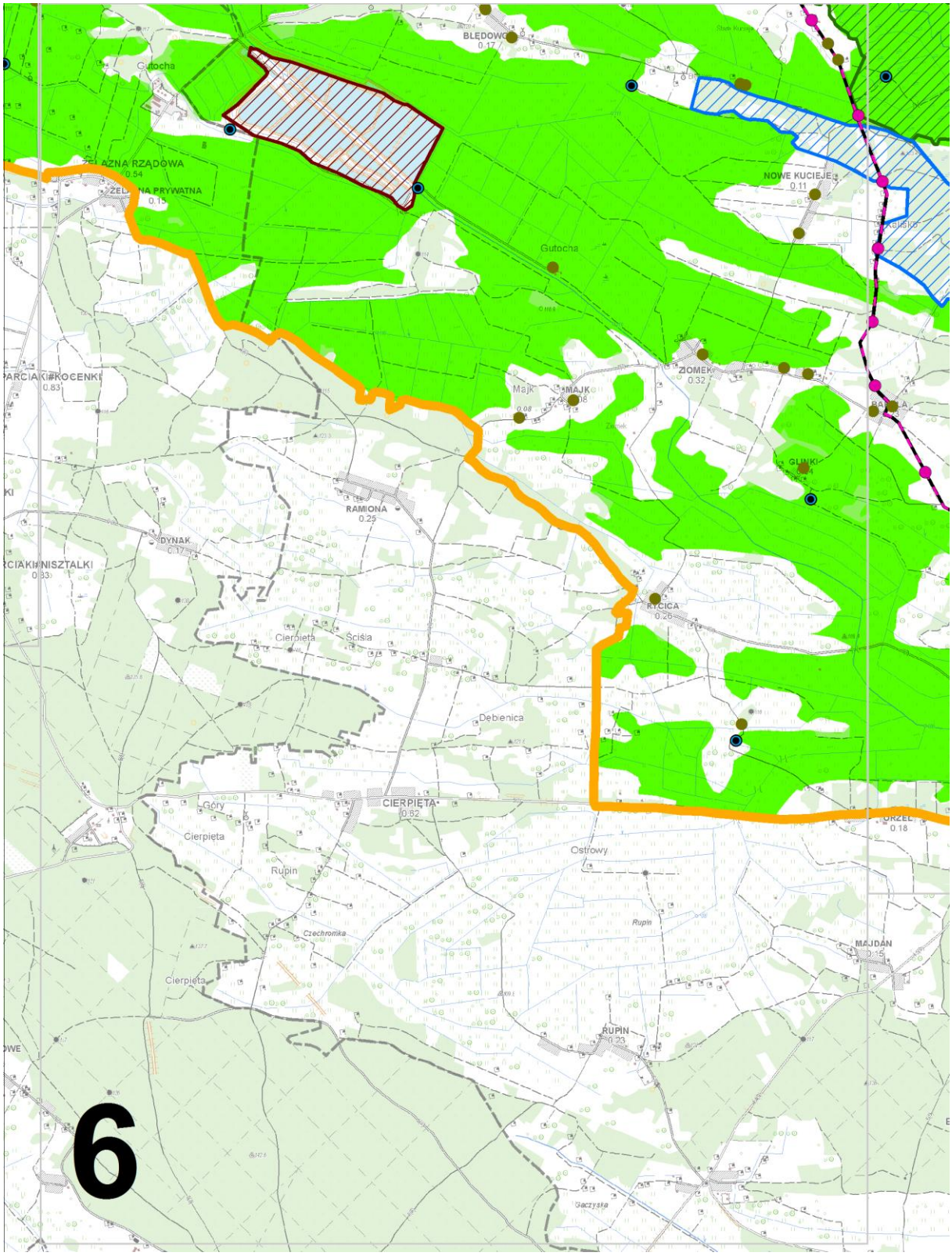
BŁĘDOWO
0.17
Gutocha
NOWE KUCIEJE
0.11
Gutocha
ZIOMEK
0.32
Majk
MAJK
0.08
GLINKI
0.04
RAMIONA
0.25
DYNAK
0.17
RYCICA
0.26
Cierpięta
Ściśla
Debenica
CIERPIĘTA
0.82
Góry
Cierpięta
Rupin
Ostrowy
Czechromka
Cierpięta
MAJDAN
0.15
RUPIN
0.23
6

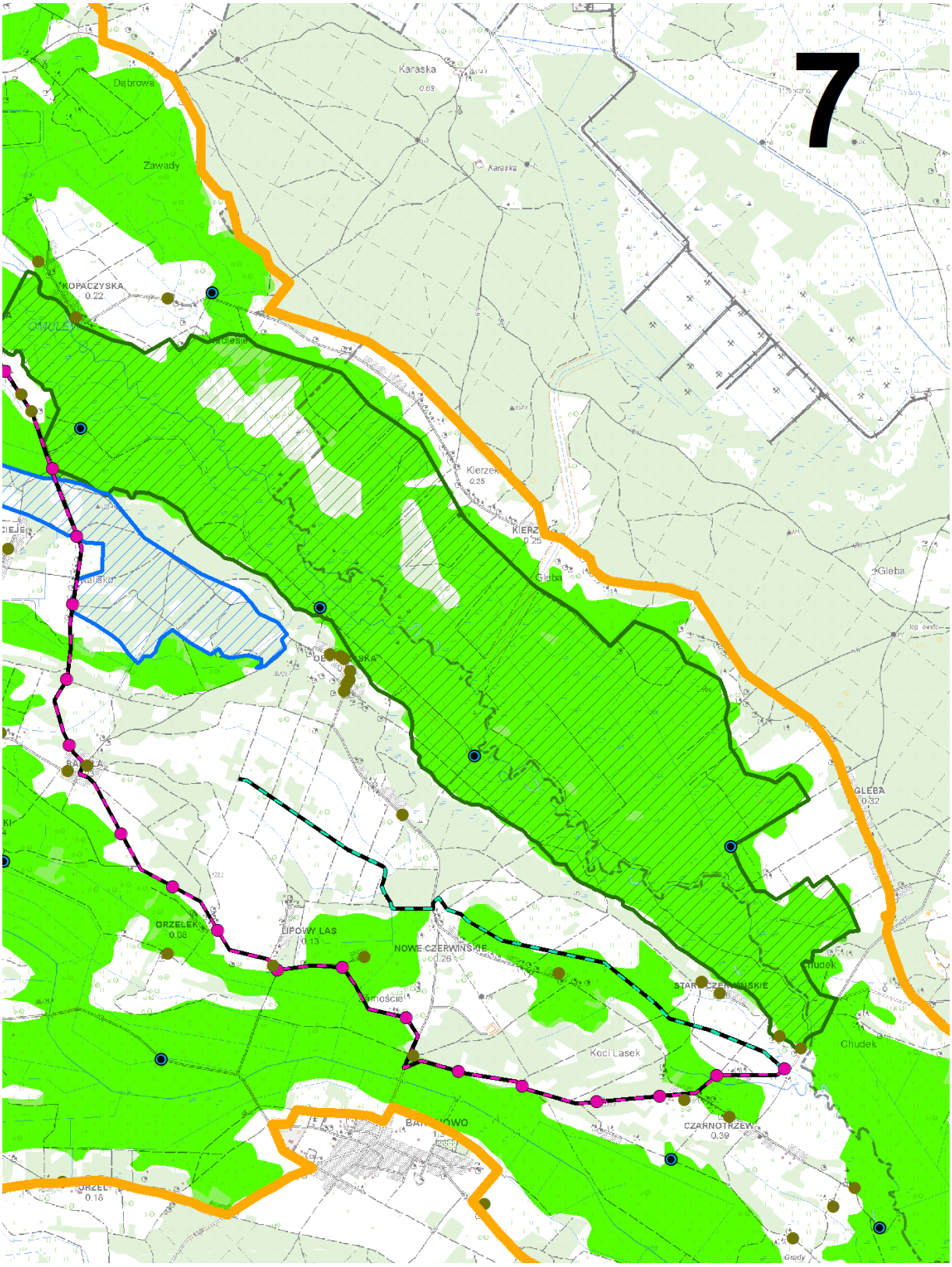
7
Karaska
Dąbrowa
Zawady
KOPACZYSKA
0.22
Kierzek
0.25
Gleba
GLEBA
0.32
ORZEŁEK
0.08
LIPOWY LAS
0.13
NOWE CZERWIŃSKIE
0.26
Chudek
Koci Lasek
CZARNOTRZEW
0.39
ORZEŁ
0.18

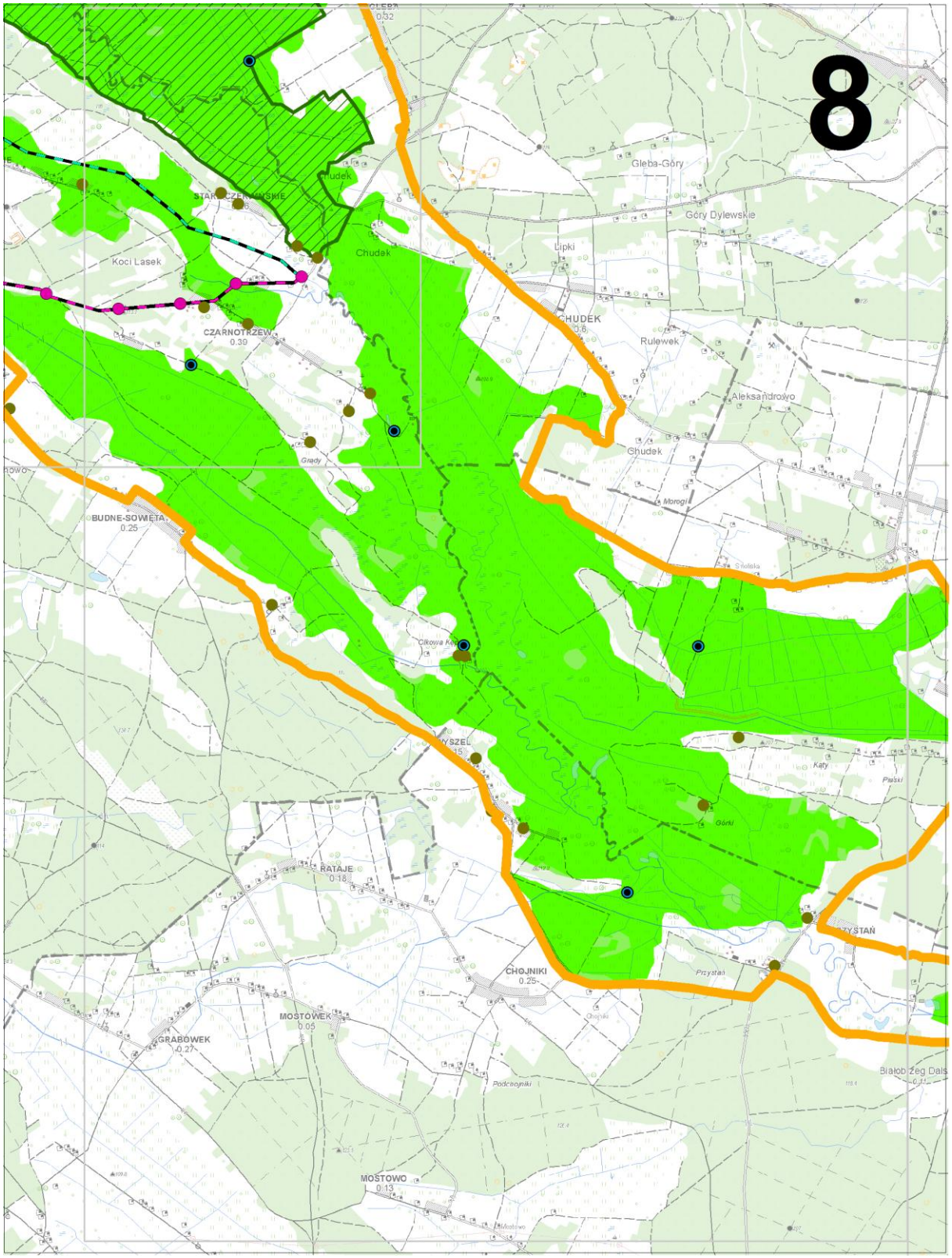
8
Gleba-Góry
Góry Dylewskie
Lipki
Chudek
Koci Lasek
CZARNOTRZEW
0.39
CHUDEK
0.6
Rulewek
Aleksandrowo
Chudek
Morogi
BUDNE-SOWIĘTA
0.25
Olkowa Kęp
Kąty
Górki
RATAJE
0.18
CHOJNIKI
0.25
Przystań
MOSTOWEK
0.05
GRABOWEK
0.27
Podchojniki
Białob Żeg Dals
MOSTOWO
0.13

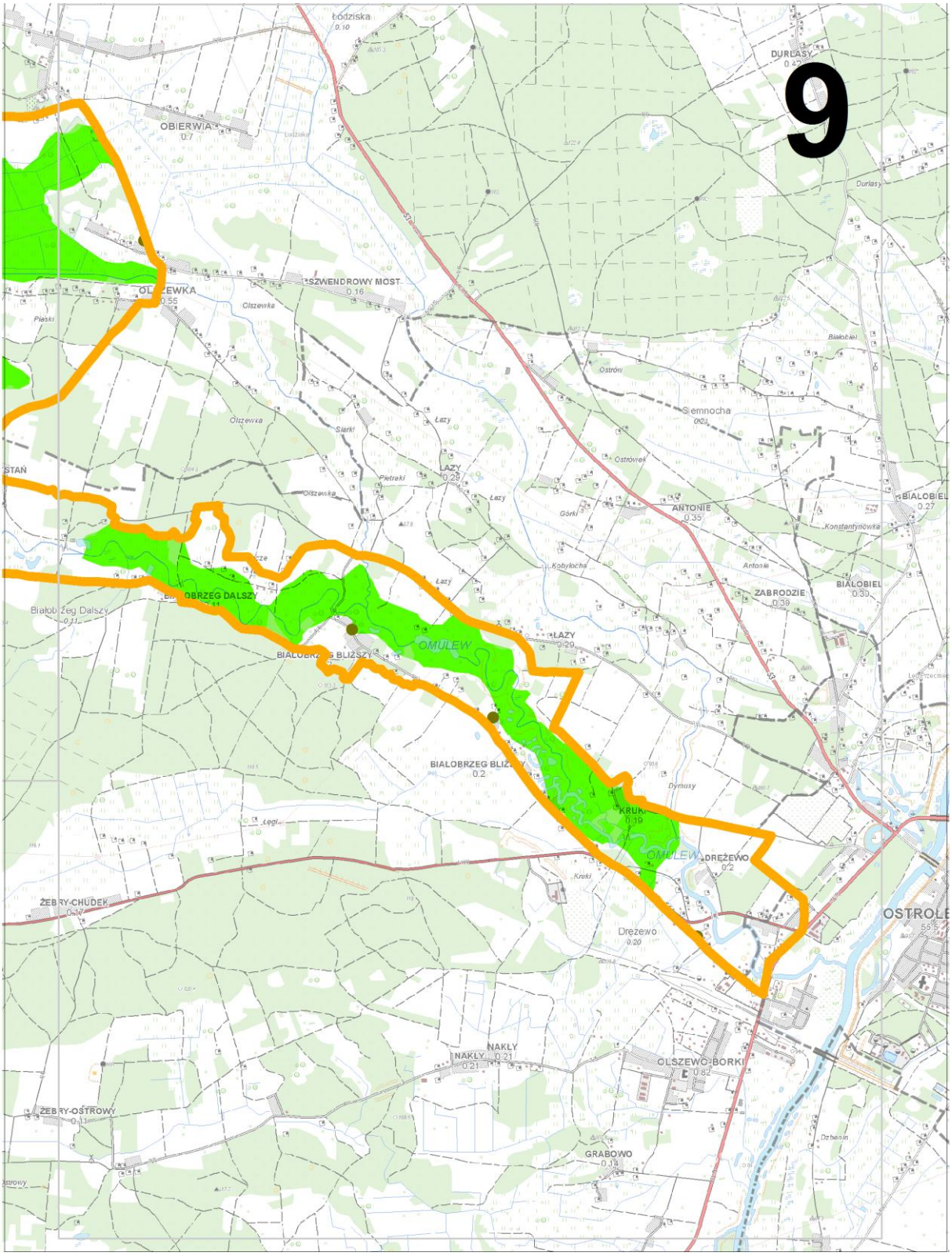
9
DURLASY
OBIERWIA
SZWENDROWY MOST
Olszewka
Siemnocha
LAZY
ANTONIE
ZABRODZIE
BIALOBIEL
OMULEW
BIALOBRZEG BLIZSZY
KRUKI
DREŻEWO
Drezewo
ŻEBRY-CHUDEK
NAKLY
OLSZEWO-BORKI
ŻEBRY-OSTROWY
GRABOWO

Załącznik nr 12 do zarządzenia Nr …
Regionalnego Dyrektora Ochrony Środowiska w Warszawie z dnia ……..r. i zarządzenia Nr ……
Regionalnego Dyrektora Ochrony Środowiska w Olsztynie z dnia …….r.

Wykaz działek ewidencyjnych objętych działaniami ochronnymi

Działanie 6,7,9,28,36

WOJEWÓDZTWO MAZOWIECKIE
POWIAT OSTROŁĘCKI
GMINA BARANOWO

Obręb Bakuła

1, 2, 3, 4, 5, 6, 7, 8, 9, 10, 11, 12, 13, 14, 15, 16, 17, 18, 19, 20, 21, 22, 23, 24, 25, 26, 27, 28, 29, 30, 31, 32, 33, 34, 35, 36, 37, 48, 211, 268, 269, 270, 271, 272, 273, 274, 275, 276, 277, 278, 279, 280, 281, 282, 283, 421, 422, 423, 424, 425, 426, 427, 428, 429, 430, 431, 432, 433, 434, 435, 440, 441, 442, 443, 444, 445, 446, 447, 448, 449, 450, 451, 452, 453, 459, 460, 461, 462, 463, 464, 465, 466, 467, 468, 469, 470, 471, 472, 473, 474, 475, 476, 477, 478, 479, 480, 481, 482, 483, 484, 485, 486, 487, 488, 489, 490, 491, 492, 493, 494, 495, 496, 497, 498, 499, 500, 501, 503, 504, 505, 506, 507, 508, 509, 510, 512, 513, 514, 516, 517, 518, 519, 520, 521, 522, 523, 524, 525, 526, 527, 528, 529, 530, 531, 532, 533, 534, 535, 536, 537, 538, 539, 540, 541, 542, 543, 544, 545, 546, 547, 548, 549, 550, 551, 552, 553, 554, 555, 556, 561, 562, 563, 564, 565, 566, 567, 568, 569, 624, 625, 626, 627, 628, 629, 630, 631, 632, 633, 634, 635, 636, 637, 638, 639, 640, 641, 642, 643, 644, 645, 646, 647, 648, 649, 650, 651, 652, 653, 654, 655, 656, 657, 658, 659, 660, 661, 662, 663, 664, 666, 667, 668, 669, 670, 671, 672, 673, 674, 675, 685, 686, 687, 688, 689, 690, 691, 692, 693, 694, 695, 696, 697, 698, 699, 700, 701, 702, 703, 704, 705, 706, 707, 708, 709, 710, 711, 712, 713, 714, 715, 716, 717, 718, 719, 720, 721, 722, 723, 724, 725, 726, 727, 730, 731, 732, 733, 734, 735, 740, 741, 744, 745, 746, 747, 748, 749, 750, 751, 752, 791, 793, 824, 825, 827, 828, 829, 836, 837, 30/1, 34/1, 35/1, 422/1, 423/1, 424/1, 425/1, 426/1, 427/1, 428/1, 429/1, 513/1, 515/1, 515/2, 549/1.

Obręb Baranowo

8, 14, 16, 17, 18, 53, 60, 63, 70, 71, 72, 73, 74, 75, 76, 77, 78, 80, 81, 82, 83, 84, 89, 90, 91, 92, 93, 94, 98, 99, 100, 101, 103, 104, 105, 106, 107, 108, 109, 110, 111, 112, 113, 115, 116, 117, 118, 119, 120, 121, 122, 123, 147, 148, 149, 150, 151, 152, 153, 154, 155, 156, 157, 158, 232, 233, 234, 235, 236, 237, 239, 240, 241, 242, 243, 244, 245, 246, 247, 248, 249, 250, 251, 252, 253, 254, 255, 256, 258, 259, 260, 261, 262, 263, 264, 265, 266, 269, 270, 271, 272, 273, 274, 275, 276, 277, 278, 279, 280, 281, 282, 286, 289, 290, 291, 292, 293, 294, 296, 297, 300, 302, 303, 308, 310, 312, 314, 316, 318, 319, 320, 322, 323, 324, 332, 333, 334, 335, 336, 337, 338, 339, 340, 341, 342, 343, 344, 345, 346, 347, 348, 349, 350, 351, 352, 353, 354, 355, 356, 357, 358, 360, 362, 363, 364, 365, 366, 368, 369, 370, 371, 374, 375, 376, 377, 378, 379, 380, 381, 382, 383, 384, 385, 386, 387, 388, 389, 390, 391, 392, 393, 394, 395, 396, 397, 518, 519, 520, 521, 522, 523, 524, 525, 588, 767, 768, 769, 815, 817, 820, 821, 822, 823, 824, 825, 826, 827, 828, 829, 830, 832, 834, 838, 839, 874, 875, 878, 880, 881, 882, 883, 884, 885, 909, 910, 911, 968, 969, 971, 975, 976, 980, 984, 985, 988, 989, 990, 991, 992, 1234, 102/1, 102/2, 114/1, 114/2, 114/3, 257/1, 257/2, 267/1, 267/2, 268/1, 268/2, 284/1, 284/2, 285/1, 285/2, 287/1, 287/2, 288/1, 288/2, 295/1, 298/1, 298/2, 299/1, 299/2, 321/1, 361/1, 361/2, 367/2, 372/1, 372/2, 373/1, 373/2, 516/1, 517/2, 526/1, 526/2, 527/1, 527/2, 528/2, 529/2, 79/4, 79/5, 813/2, 819/1, 819/2, 831/1, 831/2, 833/2, 835/1, 835/2, 836/2, 837/2, 840/1, 840/4, 841/2, 842/2, 843/2, 844/2, 846/2, 847/2, 848/2, 849/2, 85/1, 850/2, 851/2, 852/2, 853/2, 854/2, 855/2, 856/2, 857/2, 858/2, 859/2, 860/2, 861/2, 862/2, 863/2, 864/2, 865/2, 866/2, 867/2, 868/2, 869/2, 870/2, 871/2, 872/1, 872/2, 873/1, 873/2, 886/2, 887/2, 888/3, 888/4, 889/2, 890/2, 891/2, 892/2, 893/2, 894/2, 895/2, 896/2, 897/2, 898/4, 898/6, 899/2, 900/2, 901/2, 902/2, 903/2, 904/2, 905/2, 906/2, 907/2, 908/2, 912/3, 912/4, 913/4, 913/6, 914/2, 915/2, 916/2, 917/2, 918/2, 919/2, 920/2, 921/2, 922/2, 95/2, 96/1, 96/2, 97/1, 97/2, 970/2, 972/2, 981/2, 982/2, 983/2.

Obręb Błędowo

11, 41, 42, 43, 44, 45, 53, 54, 58, 79, 81, 82, 83, 84, 85, 86, 87, 88, 89, 90, 94, 98, 105, 107, 134, 135, 136, 137, 138, 139, 140, 141, 163, 165, 166, 169, 171, 172, 173, 174, 175, 176, 177, 180, 182, 183, 184, 186, 205, 225,

226, 227, 228, 229, 230, 231, 232, 233, 234, 235, 236, 237, 238, 239, 240, 241, 242, 243, 244, 245, 246, 247, 248, 249, 250, 251, 252, 253, 254, 255, 256, 257, 258, 259, 260, 261, 262, 263, 264, 265, 266, 267, 268, 269, 270, 271, 272, 273, 274, 275, 276, 277, 278, 279, 280, 281, 282, 283, 284, 285, 286, 287, 288, 289, 290, 291, 292, 293, 294, 295, 296, 297, 298, 299, 300, 301, 302, 303, 304, 305, 306, 307, 308, 309, 310, 311, 312, 313, 314, 315, 316, 317, 318, 319, 320, 321, 322, 323, 324, 325, 326, 327, 328, 329, 330, 331, 332, 333, 334, 335, 336, 337, 338, 339, 340, 341, 342, 343, 344, 345, 346, 347, 348, 349, 350, 351, 352, 353, 354, 355, 356, 357, 358, 359, 360, 361, 362, 363, 364, 365, 366, 367, 371, 10/10, 10/3, 10/6, 10/9, 100/1, 100/3, 100/4, 100/5, 100/6, 100/8, 102/1, 102/2, 104/1, 104/2, 106/1, 106/2, 108/2, 108/3, 108/4, 109/1, 109/2, 110/3, 110/4, 110/5, 110/6, 111/1, 111/2, 112/1, 112/2, 113/1, 113/2, 114/1, 114/2, 115/1, 115/2, 116/1, 116/3, 116/4, 117/1, 117/2, 118/1, 118/2, 119/1, 119/2, 12/2, 120/1, 120/2, 121/1, 121/2, 122/1, 122/2, 123/4, 123/5, 123/6, 123/7, 124/1, 124/2, 125/1, 125/2, 126/3, 126/4, 126/5, 126/6, 127/3, 127/4, 127/6, 127/7, 127/8, 128/1, 128/2, 129/1, 129/2, 13/2, 130/1, 130/2, 131/1, 131/2, 132/1, 132/2, 133/1, 133/2, 14/2, 142/1, 142/2, 143/1, 143/2, 144/3, 144/4, 144/5, 144/6, 144/7, 145/1, 145/3, 145/5, 145/6, 145/7, 145/8, 145/9, 146/10, 146/5, 146/7, 146/8, 146/9, 147/1, 147/2, 147/3, 147/4, 15/2, 150/10, 150/11, 150/13, 150/14, 150/15, 150/16, 150/17, 150/18, 150/19, 150/2, 150/20, 150/21, 150/22, 150/23, 150/24, 150/25, 150/26, 150/27, 150/28, 150/9, 151/2, 152/1, 152/2, 153/3, 153/4, 153/5, 153/6, 154/1, 154/3, 154/4, 155/1, 155/3, 155/4, 156/4, 156/5, 157/4, 157/5, 158/1, 158/2, 159/1, 159/2, 159/3, 159/4, 160/1, 160/2, 163/1, 163/2, 167/2, 181/1, 181/2, 185/2, 185/3, 185/4, 368/1, 368/2, 369/1, 369/2, 370/1, 370/2, 40/3, 40/4, 40/5, 46/1, 46/2, 47/1, 47/2, 48/1, 48/2, 48/4, 48/5, 48/6, 49/2, 50/1, 50/2, 50/3, 51/2, 51/3, 51/4, 51/5, 51/6, 52/1, 52/2, 55/2, 56/1, 56/6, 56/8, 57/3, 57/4, 57/5, 57/6, 57/7, 64/3, 64/4, 64/5, 65/1, 65/3, 66/10, 66/11, 66/12, 66/5, 66/6, 66/9, 67/6, 67/7, 67/8, 67/9, 68/1, 68/3, 68/4, 69/11, 69/5, 69/6, 69/7, 69/8, 69/9, 70/1, 70/3, 70/4, 70/7, 70/8, 70/9, 8/4, 91/1, 91/2, 92/1, 92/2, 93/1, 93/2, 95/1, 95/2, 96/1, 96/2, 97/1, 97/2, 97/3.

Obręb Brodowe Łąki

1, 2, 3, 4, 5, 6, 8, 9, 10, 11, 12, 13, 14, 15, 16, 17, 18, 19, 21, 22, 23, 24, 25, 26, 27, 28, 29, 30, 31, 32, 34, 35, 36, 37, 39, 40, 42, 43, 44, 45, 48, 50, 56, 59, 63, 64, 67, 68, 69, 72, 73, 75, 78, 79, 80, 83, 84, 86, 87, 92, 94, 95, 96, 109, 123, 125, 126, 127, 128, 130, 133, 136, 137, 138, 139, 146, 147, 148, 150, 154, 155, 156, 157, 158, 159, 160, 161, 162, 163, 164, 165, 166, 167, 168, 169, 170, 171, 172, 173, 176, 177, 180, 182, 183, 184, 185, 187, 190, 191, 192, 193, 194, 195, 196, 197, 198, 199, 201, 202, 203, 204, 205, 207, 208, 209, 210, 211, 212, 213, 214, 215, 217, 218, 219, 220, 221, 222, 225, 226, 227, 228, 229, 230, 235, 236, 237, 239, 100/1, 100/2, 102/3, 112/1, 144/1, 144/2, 149/3, 152/3, 152/4, 175/1, 175/2, 189/1, 189/2, 20/1, 20/2, 206/1, 206/2, 216/1, 216/2, 231/1, 231/2, 232/2, 240/1, 240/2, 53/1, 53/2, 53/3, 7/1, 7/2, 74/1, 74/2, 74/3, 74/4, 74/5, 81/1, 89/1, 89/3, 89/5, 89/6, 93/1.

Obręb Budne Sowięta

416, 417, 418, 419, 420, 421, 422, 423, 424, 425, 426, 427, 428, 429, 430, 431, 432, 436, 453, 454, 455, 456, 457, 458, 459, 460, 461, 462, 463, 464, 465, 466, 467, 468, 469, 470, 471, 472, 473, 474, 475, 476, 477, 478, 479, 480, 481, 482, 483, 484, 485, 486, 487, 488, 489, 490, 491, 492, 493, 494, 495, 496, 497, 498, 499, 500, 501, 524, 525, 526, 527, 528, 529, 530, 531, 532, 533, 534, 535, 536, 537, 539, 541, 542, 543, 544, 545, 546, 547, 548, 549, 550, 551, 552, 553, 554, 555, 566, 567, 568, 569, 570, 571, 572, 573, 574, 575, 576, 577, 578, 579, 580, 581, 582, 583, 584, 585, 586, 587, 588, 589, 590, 591, 592, 593, 594, 595, 596, 597, 598, 599, 600, 601, 602, 603, 604, 605, 606, 607, 609, 610, 611, 618, 619, 620, 621, 622, 623, 624, 625, 626, 629, 630, 631, 632, 633, 634, 635, 636, 637, 638, 639, 640, 641, 642, 643, 644, 645, 646, 647, 648, 649, 650, 651, 652, 653, 654, 655, 656, 657, 658, 659, 660, 661, 662, 663, 664, 665, 666, 667, 668, 669, 670, 671, 672, 673, 675, 676, 677, 678, 679, 680, 681, 682, 683, 684, 685, 686, 687, 688, 691, 693, 694, 695, 696, 697, 698, 699, 700, 701, 702, 703, 704, 705, 706, 707, 708, 709, 710, 711, 712, 713, 714, 715, 716, 718, 725, 726, 727, 728, 729, 730, 731, 732, 733, 734, 735, 736, 737, 738, 739, 740, 741, 742, 743, 744, 745, 746, 747, 748, 749, 750, 751, 752, 753, 754, 755, 756, 757, 758, 759, 760, 761, 762, 763, 764, 765, 766, 770, 772, 778, 784, 797, 803, 804, 808, 809, 810, 811, 812, 813, 814, 815, 819, 824, 829, 830, 860, 892, 895, 896, 899, 900, 901, 944, 947, 948, 950, 951, 952, 953, 954, 955, 958, 960, 961, 962, 963, 964, 965, 966, 967, 968, 969, 970, 971, 972, 973, 974, 975, 976, 977, 978, 979, 980, 981, 982, 983, 984, 985, 986, 987, 988, 989, 990, 991, 992, 993, 994, 995, 999, 1000, 1001, 433/1, 434/1, 435/1, 452/2, 452/3, 452/4, 538/1, 538/2, 674/1, 674/2, 692/1, 692/2, 692/3, 722/1, 722/2,

722/3, 722/4, 723/1, 723/2, 724/1, 724/2, 767/1, 768/1, 769/1, 771/2, 771/3, 773/1, 774/1, 775/1, 776/1, 777/1, 779/1, 780/1, 781/1, 782/2, 782/3, 783/1, 785/1, 787/1, 788/1, 789/1, 790/1, 791/1, 792/1, 793/3, 793/4, 794/1, 795/1, 796/1, 800/1, 801/3, 801/4, 801/5, 802/1, 805/1, 806/1, 807/1, 816/1, 817/1, 818/1, 820/1, 821/1, 822/1, 823/1, 825/1, 826/1, 827/1, 828/1, 831/1, 881/1, 888/1, 897/1.

Obręb Cierpięta

110, 112, 113, 114, 116, 122, 124, 129, 312, 320, 321, 322, 323, 324, 325, 326, 327, 328, 107/1, 107/3, 107/4, 108/4, 108/5, 108/6, 108/7, 108/8, 108/9, 109/1, 109/2, 111/1, 111/2, 115/1, 115/2, 120/2, 121/1, 121/2, 123/1, 123/2, 123/5, 125/1, 125/2, 125/3, 125/4, 125/5, 125/6, 126/10, 126/11, 126/12, 126/3, 126/4, 126/5, 126/6, 126/7, 126/8, 126/9, 127/1, 127/2, 127/3, 127/4, 128/1, 128/3, 128/5, 128/6, 128/7, 128/8, 99/10, 99/11.

Obręb Czarnotrzew

1, 2, 3, 4, 5, 6, 7, 9, 10, 11, 12, 13, 14, 15, 16, 17, 18, 19, 20, 21, 22, 23, 24, 26, 27, 28, 29, 30, 31, 32, 33, 34, 35, 36, 37, 38, 39, 40, 41, 42, 43, 45, 46, 47, 48, 49, 50, 51, 53, 54, 55, 56, 57, 58, 59, 60, 61, 62, 63, 64, 65, 66, 67, 68, 69, 70, 72, 73, 75, 76, 77, 78, 79, 80, 81, 82, 83, 84, 85, 86, 87, 88, 89, 90, 91, 92, 93, 94, 95, 96, 97, 98, 99, 100, 101, 102, 103, 104, 105, 106, 107, 108, 109, 110, 111, 114, 115, 116, 117, 118, 119, 120, 121, 122, 123, 124, 125, 126, 127, 128, 129, 130, 131, 132, 133, 134, 135, 137, 138, 139, 140, 141, 142, 143, 144, 145, 146, 147, 148, 149, 150, 151, 152, 153, 154, 155, 156, 157, 158, 159, 160, 161, 162, 163, 164, 165, 166, 167, 168, 169, 170, 171, 172, 173, 174, 175, 177, 178, 179, 180, 181, 182, 183, 184, 185, 186, 187, 188, 189, 190, 191, 192, 193, 194, 195, 196, 197, 198, 199, 200, 201, 202, 203, 204, 205, 207, 210, 211, 215, 216, 217, 221, 222, 223, 224, 225, 226, 227, 228, 232, 233, 234, 235, 237, 238, 239, 240, 241, 242, 243, 244, 245, 246, 247, 250, 251, 252, 253, 254, 256, 257, 258, 259, 260, 263, 265, 266, 267, 268, 270, 271, 272, 273, 274, 275, 277, 279, 280, 281, 282, 283, 284, 285, 286, 287, 288, 289, 290, 291, 292, 294, 297, 298, 299, 300, 301, 302, 303, 304, 306, 307, 308, 309, 310, 311, 313, 314, 315, 319, 338, 339, 340, 341, 342, 343, 344, 345, 346, 352, 353, 375, 376, 377, 382, 383, 384, 439, 440, 441, 442, 501, 502, 503, 504, 506, 507, 508, 509, 511, 512, 513, 514, 515, 516, 523, 524, 525, 526, 527, 528, 529, 531, 532, 542, 543, 544, 547, 548, 550, 552, 553, 554, 555, 556, 557, 558, 560, 561, 562, 564, 565, 566, 568, 569, 570, 571, 575, 631, 632, 633, 636, 637, 638, 639, 640, 642, 644, 645, 647, 648, 649, 650, 654, 657, 658, 659, 660, 661, 662, 663, 664, 665, 666, 667, 669, 670, 671, 674, 675, 676, 677, 678, 679, 680, 681, 682, 683, 684, 685, 686, 687, 688, 689, 690, 691, 692, 693, 694, 695, 697, 698, 699, 700, 701, 702, 703, 704, 705, 706, 707, 708, 709, 710, 711, 712, 713, 714, 716, 718, 719, 724, 725, 729, 730, 731, 732, 733, 734, 735, 737, 738, 740, 748, 749, 754, 757, 758, 759, 760, 761, 762, 763, 764, 765, 766, 767, 768, 769, 770, 771, 772, 774, 775, 776, 777, 778, 779, 780, 781, 782, 783, 784, 785, 787, 788, 789, 790, 791, 792, 793, 794, 795, 796, 797, 807, 808, 809, 820, 821, 824, 825, 828, 829, 830, 831, 1000, 112/1, 112/2, 113/1, 113/2, 136/1, 136/2, 176/1, 176/2, 182/2, 2004/356, 202/2, 208/1, 208/2, 209/1, 209/2, 212/1, 212/2, 212/3, 213/1, 213/2, 214/1, 214/2, 218/1, 218/2, 219/1, 219/2, 220/1, 220/2, 229/1, 229/2, 230/1, 230/2, 231/1, 231/2, 236/1, 236/2, 236/3, 236/4, 236/5, 236/6, 236/7, 236/8, 25/1, 25/2, 255/1, 255/2, 255/3, 255/4, 255/5, 264/1, 264/2, 269/1, 269/2, 269/3, 276/1, 276/2, 278/1, 278/2, 293/1, 293/2, 295/1, 295/2, 312/1, 312/2, 337/1, 337/2, 349/1, 349/2, 429/1, 438/1, 438/2, 44/2, 505/1, 505/2, 510/1, 510/2, 52/1, 52/2, 530/1, 530/2, 533/1, 541/1, 541/2, 545/1, 546/1, 546/2, 551/1, 551/2, 551/3, 551/4, 551/5, 559/1, 559/2, 563/1, 563/2, 567/1, 567/2, 574/1, 574/2, 634/1, 634/2, 635/1, 635/3, 635/4, 641/1, 641/2, 643/1, 643/2, 646/1, 646/2, 651/1, 651/3, 653/2, 653/3, 66/1, 66/2, 661/1, 672/1, 672/2, 673/1, 673/2, 696/1, 696/2, 71/1, 71/2, 715/1, 715/2, 721/2, 731/1, 731/2, 74/1, 74/2, 773/1, 773/2, 773/3, 773/4, 8/1, 8/2.

Obręb Czerwińskie

2, 3, 5, 6, 7, 8, 9, 10, 11, 12, 13, 14, 15, 16, 17, 18, 19, 20, 21, 22, 23, 24, 25, 26, 27, 28, 29, 30, 31, 32, 33, 34, 35, 36, 37, 38, 39, 40, 41, 85, 87, 97, 99, 101, 103, 105, 107, 109, 112, 114, 116, 118, 120, 122, 128, 130, 134, 135, 137, 140, 141, 150, 151, 154, 155, 156, 157, 158, 159, 160, 161, 162, 163, 164, 165, 166, 167, 168, 169, 170, 171, 172, 173, 174, 176, 177, 178, 179, 180, 181, 184, 185, 186, 187, 188, 189, 190, 191, 192, 194, 197, 198, 200, 202, 203, 204, 211, 212, 213, 214, 215, 216, 217, 218, 219, 220, 221, 222, 223, 224, 225, 226, 230, 231, 232, 233, 235, 236, 237, 238, 239, 240, 241, 242, 243, 245, 247, 248, 249, 250, 251, 252, 253, 254, 255, 256, 257, 258, 259, 260, 261, 262, 263, 264, 265, 266, 267, 268, 272, 273, 276, 277, 278, 279, 280, 281, 282, 283, 284, 285, 286, 287, 288, 289, 290, 291, 292, 293, 294, 295, 296, 297, 298, 299, 300, 302, 303, 304, 305,

306, 309, 310, 311, 325, 326, 327, 329, 330, 331, 332, 333, 334, 335, 337, 338, 339, 341, 342, 343, 344, 345, 346, 347, 348, 350, 351, 352, 354, 355, 357, 359, 360, 361, 362, 363, 364, 365, 366, 367, 375, 376, 388, 390, 391, 393, 399, 401, 403, 405, 407, 418, 424, 429, 438, 440, 443, 445, 448, 451, 452, 453, 454, 458, 462, 464, 465, 466, 467, 468, 469, 470, 471, 472, 473, 124/2, 124/3, 124/4, 124/5, 124/6, 124/7, 124/8, 126/3, 126/4, 126/5, 132/1, 132/2, 138/1, 138/2, 195/1, 199/1, 199/2, 2001/3555, 2008/3551, 201/1, 201/2, 205/1, 205/2, 206/1, 206/2, 207/1, 207/2, 208/1, 208/2, 209/1, 209/2, 209/3, 209/4, 210/1, 210/2, 227/1, 227/2, 228/1, 228/2, 229/1, 229/2, 234/1, 234/2, 269/1, 270/1, 271/1, 271/2, 274/1, 274/2, 275/1, 275/2, 301/1, 301/2, 328/1, 328/2, 336/2, 340/1, 340/2, 340/3, 340/4, 349/1, 349/2, 356/1, 356/2, 395/2, 397/2, 397/3, 397/4, 397/5, 4/1, 4/2, 411/1, 411/4, 411/5, 413/2, 427/1, 432/2, 434/1, 435/1, 435/2, 456/1, 456/2, 456/3, 457/1, 457/2.

Obręb Dąbrowa

2, 3, 4, 6, 7, 8, 9, 15, 16, 17, 18, 19, 20, 21, 22, 23, 24, 25, 28, 29, 31, 32, 33, 35, 36, 37, 38, 39, 40, 41, 42, 45, 46, 47, 48, 49, 50, 52, 53, 71, 72, 73, 90, 91, 93, 94, 95, 96, 101, 102, 104, 106, 1/1, 1/2, 10/1, 10/2, 11/1, 11/2, 26/1, 26/2, 27/1, 27/2, 30/1, 30/2, 34/1, 34/2, 43/1, 43/2, 44/1, 44/2, 51/1, 51/2, 54/1, 54/3, 54/4, 70/1, 70/2, 74/1, 92/1, 92/2, 97/1, 97/2, 98/1, 98/2, 99/1, 99/2.

Obręb Glinki

2, 3, 4, 5, 6, 7, 8, 9, 10, 11, 12, 13, 14, 15, 18, 19, 20, 21, 22, 23, 24, 25, 26, 27, 28, 29, 30, 31, 32, 33, 34, 35, 36, 37, 39, 40, 59, 60, 61, 62, 63, 64, 65, 66, 67, 68, 69, 70, 71, 72, 73, 86, 87, 88, 89, 90, 103, 104, 105, 106, 107, 108, 109, 110, 111, 112, 113, 114, 115, 119, 120, 121, 122, 123, 124, 125, 126, 130, 131, 133, 134, 135, 136, 137, 138, 139, 140, 141, 142, 143, 144, 145, 146, 147, 148, 149, 150, 151, 152, 153, 154, 155, 156, 157, 158, 159, 160, 161, 162, 163, 164, 165, 166, 167, 168, 169, 170, 171, 172, 173, 174, 175, 176, 177, 178, 179, 180, 181, 182, 183, 184, 185, 186, 187, 188, 189, 190, 191, 192, 193, 194, 195, 196, 197, 198, 199, 200, 201, 202, 203, 204, 205, 206, 207, 208, 209, 210, 211, 212, 213, 214, 215, 216, 217, 218, 219, 220, 221, 222, 223, 224, 225, 226, 227, 228, 229, 230, 231, 232, 233, 234, 235, 236, 237, 238, 239, 240, 241, 242, 243, 244, 245, 250, 251, 252, 253, 254, 257, 260, 261, 264, 266, 267, 268, 269, 270, 271, 272, 38/1, 38/2.

Obręb Gutocha

1, 6, 7, 10, 11, 12, 13, 14, 15, 16, 17, 18, 19, 21, 22, 26, 27, 28, 29, 30, 31, 32, 35, 36, 37, 38, 39, 40, 41, 42, 43, 44, 45, 46, 47, 48, 49, 50, 51, 52, 53, 54, 55, 56, 57, 58, 59, 60, 61, 62, 63, 64, 65, 66, 67, 68, 69, 70, 71, 72, 73, 74, 75, 76, 77, 78, 79, 80, 81, 82, 83, 84, 85, 86, 87, 88, 89, 90, 91, 92, 93, 94, 95, 96, 97, 98, 99, 100, 101, 102, 103, 104, 105, 106, 107, 108, 109, 110, 111, 112, 114, 115, 121, 123, 124, 125, 126, 127, 128, 1/2, 1/3, 116/1, 116/10, 116/11, 116/12, 116/13, 116/14, 116/15, 116/16, 116/2, 116/3, 116/4, 116/5, 116/6, 116/7, 116/8, 116/9, 118/2, 120/1, 120/3, 20/1, 20/2, 23/1, 23/2, 24/1, 24/2, 25/1, 25/2, 25/3, 3/3, 3/4, 33/1, 33/2, 34/1, 34/2.

Obręb Guzowatka

1, 2, 3, 4, 5, 6, 7, 8, 9, 10, 11, 12, 13, 14, 15, 16, 17, 18, 19, 22, 24, 25, 26, 29, 30, 31, 32, 33, 34, 35, 36, 37, 38, 39, 40, 42, 46, 48, 50, 51, 52, 53, 54, 55, 56, 57, 58, 59, 60, 61, 62, 63, 64, 65, 66, 67, 68, 69, 70, 71, 72, 73, 74, 75, 76, 77, 78, 79, 80, 81, 82, 83, 84, 85, 86, 87, 88, 89, 90, 91, 92, 93, 94, 95, 96, 97, 98, 99, 100, 101, 102, 103, 104, 105, 106, 107, 108, 109, 110, 111, 112, 113, 114, 115, 116, 117, 118, 119, 120, 121, 122, 123, 124, 125, 126, 127, 128, 129, 130, 131, 132, 133, 134, 135, 136, 137, 138, 139, 140, 141, 142, 143, 144, 145, 146, 147, 148, 149, 150, 151, 152, 153, 154, 155, 156, 157, 158, 160, 161, 162, 163, 164, 165, 166, 167, 168, 169, 170, 171, 172, 173, 174, 175, 176, 177, 178, 179, 180, 181, 182, 183, 184, 185, 186, 187, 188, 189, 190, 191, 192, 193, 194, 195, 196, 197, 198, 199, 200, 201, 202, 203, 204, 205, 206, 207, 208, 209, 210, 211, 212, 213, 214, 215, 216, 217, 218, 219, 220, 221, 222, 223, 224, 225, 226, 227, 228, 229, 235, 236, 237, 238, 239, 240, 241, 242, 243, 244, 245, 246, 247, 248, 249, 250, 251, 252, 253, 254, 255, 256, 257, 258, 259, 260, 261, 262, 263, 264, 266, 267, 268, 269, 270, 271, 272, 273, 274, 275, 276, 277, 278, 279, 280, 281, 282, 283, 284, 285, 286, 287, 288, 289, 290, 292, 293, 294, 297, 298, 299, 300, 323, 324, 325, 326, 327, 329, 332, 334, 348, 349, 350, 359, 360, 361, 362, 363, 364, 365, 366, 367, 368, 369, 370, 372, 373, 374, 375, 376, 381, 382, 383, 384, 385, 386, 387, 402, 403, 404, 405, 406, 407, 412, 413, 418, 419, 420, 21/1, 21/2, 23/2, 265/1, 265/2, 27/1, 28/2, 344/1, 344/4, 346/2, 346/3, 347/1, 347/2, 371/2, 390/1, 390/2, 390/3, 390/4, 391/1, 47/1, 47/2, 47/3, 49/1, 49/2, 49/3.

Obręb Kalisko

56, 57, 58, 59, 60, 65, 68, 70, 71, 72, 73, 74, 75, 76, 77, 78, 79, 80, 81, 82, 83, 84, 85, 86, 87, 91, 95, 2004/352.

Obręb Kopaczyska

1, 2, 3, 4, 5, 6, 7, 8, 9, 10, 11, 12, 13, 14, 15, 19, 20, 21, 22, 23, 24, 25, 26, 27, 28, 31, 32, 33, 34, 35, 36, 37, 38, 40, 41, 42, 43, 44, 47, 48, 49, 50, 51, 52, 53, 54, 55, 56, 57, 58, 59, 60, 61, 62, 63, 64, 65, 66, 67, 68, 69, 70, 71, 72, 73, 74, 75, 76, 77, 78, 79, 80, 81, 82, 83, 84, 85, 86, 87, 88, 89, 90, 102, 103, 104, 106, 107, 108, 109, 110, 111, 112, 113, 114, 115, 117, 118, 119, 120, 121, 122, 123, 124, 125, 126, 127, 128, 129, 130, 131, 132, 133, 134, 135, 136, 137, 138, 139, 141, 142, 143, 144, 145, 146, 147, 148, 150, 151, 152, 153, 154, 155, 156, 159, 160, 161, 162, 163, 164, 165, 166, 167, 168, 169, 170, 171, 172, 173, 174, 175, 176, 177, 178, 179, 180, 181, 182, 183, 184, 185, 186, 187, 188, 189, 190, 192, 193, 197, 198, 199, 200, 201, 202, 203, 204, 205, 206, 207, 208, 209, 210, 211, 219, 220, 221, 222, 223, 224, 225, 226, 227, 228, 229, 234, 235, 236, 237, 238, 239, 240, 241, 242, 243, 244, 245, 246, 247, 248, 249, 252, 253, 254, 255, 256, 257, 258, 259, 260, 263, 264, 265, 266, 267, 268, 269, 270, 272, 273, 274, 275, 276, 277, 278, 279, 280, 281, 282, 283, 284, 285, 286, 287, 288, 289, 290, 291, 292, 293, 294, 295, 296, 297, 298, 302, 303, 304, 305, 306, 307, 308, 309, 310, 311, 312, 313, 314, 315, 316, 317, 318, 319, 320, 321, 323, 324, 325, 326, 327, 328, 329, 330, 331, 332, 333, 334, 335, 336, 337, 338, 339, 340, 341, 342, 343, 344, 345, 346, 347, 348, 349, 350, 351, 352, 353, 354, 355, 356, 357, 358, 359, 360, 361, 362, 363, 364, 365, 366, 367, 368, 369, 372, 373, 374, 375, 376, 377, 378, 379, 380, 381, 382, 383, 384, 385, 386, 389, 390, 391, 392, 393, 394, 395, 396, 397, 398, 399, 400, 401, 402, 403, 404, 405, 406, 407, 408, 410, 411, 414, 415, 417, 418, 419, 420, 421, 422, 423, 424, 425, 426, 427, 428, 429, 430, 431, 434, 435, 436, 437, 438, 439, 440, 441, 442, 443, 444, 445, 446, 447, 448, 449, 450, 451, 452, 453, 454, 455, 456, 457, 458, 459, 460, 461, 462, 463, 464, 465, 466, 467, 468, 469, 470, 471, 472, 473, 474, 475, 476, 477, 478, 479, 480, 481, 482, 483, 484, 485, 486, 487, 488, 489, 490, 491, 492, 493, 494, 495, 496, 497, 498, 499, 500, 501, 502, 505, 506, 507, 508, 509, 510, 511, 512, 513, 514, 515, 516, 517, 518, 519, 520, 521, 522, 523, 524, 525, 526, 527, 528, 529, 532, 533, 534, 535, 536, 537, 543, 544, 545, 546, 547, 548, 549, 550, 551, 552, 553, 554, 555, 556, 557, 558, 560, 561, 562, 563, 564, 565, 566, 567, 568, 569, 570, 571, 572, 583, 584, 585, 586, 587, 588, 589, 590, 591, 592, 593, 594, 595, 596, 597, 598, 599, 600, 601, 602, 603, 604, 605, 606, 607, 608, 609, 610, 611, 612, 613, 615, 616, 617, 618, 619, 620, 621, 622, 623, 624, 625, 626, 627, 628, 638, 639, 642, 643, 644, 645, 646, 647, 648, 649, 650, 651, 652, 653, 654, 655, 656, 657, 658, 659, 660, 661, 662, 664, 665, 666, 667, 668, 669, 670, 671, 672, 673, 674, 675, 676, 677, 678, 679, 680, 681, 682, 683, 684, 685, 686, 687, 688, 689, 690, 691, 692, 693, 694, 696, 697, 698, 699, 700, 701, 702, 703, 704, 705, 706, 707, 708, 709, 710, 711, 712, 713, 714, 715, 716, 717, 718, 719, 720, 721, 722, 723, 724, 725, 726, 727, 728, 729, 730, 731, 732, 733, 734, 735, 736, 737, 738, 739, 740, 741, 742, 743, 744, 745, 746, 747, 748, 749, 750, 751, 752, 753, 754, 755, 756, 758, 760, 762, 764, 765, 810, 812, 813, 1035, 1036, 1037, 1039, 1040, 1041, 116/1, 116/2, 18/1, 18/2, 250/1, 250/2, 251/1, 251/2, 91/1, 91/2.

Obręb Kucieje Nowe

1, 2, 3, 4, 5, 6, 7, 8, 9, 10, 11, 12, 13, 14, 15, 16, 17, 18, 19, 20, 21, 22, 30, 73, 74, 75, 76, 77, 78, 79, 80, 81, 82, 83, 84, 85, 86, 87, 88, 89, 90, 91, 92, 93, 94, 95, 96, 98, 99, 100, 101, 102, 103, 104, 105, 106, 107, 108, 109, 110, 111, 112, 113, 114, 115, 116, 117, 118, 119, 120, 121, 122, 123, 128, 129, 130, 131, 132, 133, 134, 135, 136, 137, 138, 139, 140, 141, 142, 143, 144, 145, 146, 147, 148, 261, 263, 264, 265, 266, 267, 268, 269, 270, 271, 272, 276, 286, 23/1, 24/1, 24/2, 25/1, 25/2, 26/2, 262/1, 262/2, 273/1, 273/2, 273/3, 273/4, 273/5, 31/1, 33/1, 35/1, 37/1, 38/2, 39/1, 40/2, 41/1, 42/2, 43/1, 44/2, 45/1, 47/1, 49/1, 51/1, 53/1, 55/1, 57/1, 59/1, 61/1, 72/1, 72/2, 72/5.

Obręb Lipowy Las

11, 93, 94, 95, 96, 97, 98, 99, 100, 101, 102, 103, 104, 105, 106, 107, 108, 110, 111, 112, 113, 114, 115, 116, 117, 119, 120, 121, 124, 125, 126, 127, 128, 129, 131, 132, 134, 135, 136, 138, 139, 141, 142, 143, 144, 145, 146, 147, 148, 149, 151, 152, 153, 154, 155, 156, 157, 158, 159, 160, 161, 162, 163, 164, 165, 166, 171, 118/1, 118/3, 118/4, 118/5, 118/6, 122/1, 122/2, 122/3, 130/1, 130/2, 137/1, 137/2, 150/1, 150/2.

Obręb Majk

1, 2, 3, 4, 5, 6, 7, 8, 9, 10, 11, 12, 13, 15, 16, 17, 18, 19, 21, 22, 23, 24, 25, 26, 27, 28, 31, 32, 33, 34, 35, 36, 37, 38, 39, 40, 42, 43, 44, 45, 46, 47, 49, 50, 51, 52, 53, 54, 55, 56, 57, 58, 59, 60, 62, 63, 64, 108, 111, 112, 114,

115, 116, 117, 118, 119, 120, 121, 122, 126, 127, 129, 130, 131, 132, 133, 134, 136, 137, 140, 141, 142, 143, 144, 147, 149, 151, 152, 153, 154, 155, 157, 160, 161, 162, 164, 165, 166, 167, 168, 169, 170, 171, 172, 174, 175, 176, 177, 178, 179, 180, 181, 182, 183, 184, 185, 186, 187, 188, 195, 200, 113/1, 113/2, 123/4, 124/1, 124/2, 125/2, 128/1, 128/2, 135/1, 135/2, 14/1, 14/2, 146/1, 146/2, 148/1, 148/2, 150/1, 150/2, 156/1, 156/2, 158/1, 158/2, 158/3, 159/1, 159/2, 163/1, 163/2, 173/1, 173/2, 20/1, 20/2, 29/1, 29/2, 41/1, 41/2, 48/1, 48/2, 61/1, 61/2.

Obręb Oborczyska

147, 157, 177, 328, 329, 332, 377, 388, 641, 642, 643, 645, 646, 647, 648, 649, 650, 651, 652, 653, 656, 660, 661, 662, 663, 665, 666, 671, 672, 673, 746, 747, 748, 750, 751, 752, 753, 754, 755, 756, 758, 759, 760, 761, 762, 764, 765, 766, 767, 768, 769, 774, 775, 776, 777, 778, 779, 780, 781, 782, 783, 784, 785, 786, 787, 788, 791, 792, 793, 795, 796, 797, 798, 799, 801, 804, 805, 806, 807, 809, 810, 811, 812, 813, 814, 815, 816, 817, 818, 819, 820, 821, 822, 823, 824, 825, 826, 827, 828, 829, 830, 831, 832, 833, 834, 835, 836, 837, 838, 839, 840, 841, 842, 843, 844, 845, 846, 847, 848, 849, 850, 851, 852, 853, 854, 855, 856, 857, 858, 859, 860, 861, 862, 863, 864, 865, 866, 867, 868, 869, 870, 871, 872, 873, 874, 875, 876, 877, 878, 880, 881, 882, 883, 884, 885, 886, 887, 888, 889, 890, 891, 892, 893, 894, 895, 896, 897, 898, 899, 900, 901, 902, 903, 904, 905, 906, 907, 908, 909, 910, 911, 912, 913, 914, 915, 916, 917, 918, 919, 920, 921, 922, 923, 924, 925, 926, 927, 928, 929, 930, 931, 932, 933, 934, 935, 936, 937, 938, 939, 940, 942, 945, 946, 947, 949, 950, 951, 952, 953, 954, 955, 956, 957, 958, 959, 960, 961, 962, 963, 964, 965, 966, 967, 968, 969, 971, 972, 973, 974, 975, 976, 977, 978, 979, 980, 981, 982, 983, 984, 986, 987, 988, 989, 990, 991, 992, 993, 994, 995, 997, 998, 999, 1000, 1001, 1002, 1003, 1004, 1005, 1006, 1007, 1008, 1012, 1013, 1014, 1015, 1016, 1017, 1018, 1020, 1021, 1022, 1023, 1024, 1025, 1027, 1028, 1029, 1034, 1037, 1038, 1039, 1040, 1041, 1042, 1051, 1053, 1061, 1064, 1065, 1066, 1067, 1070, 1071, 1074, 1075, 1098, 1099, 1100, 1101, 1102, 1103, 1104, 1105, 1106, 1107, 1108, 1109, 1110, 1111, 1113, 1114, 1115, 1116, 1117, 1118, 1119, 1120, 1121, 1122, 1123, 1124, 1125, 1126, 1127, 1128, 1129, 1130, 1131, 1132, 1133, 1134, 1135, 1136, 1137, 1138, 1139, 1140, 1141, 1142, 1143, 1144, 1145, 1146, 1147, 1148, 1149, 1150, 1151, 1152, 1153, 1154, 1155, 1156, 1157, 1158, 1159, 1160, 1161, 1162, 1163, 1164, 1165, 1166, 1167, 1178, 1179, 1180, 1181, 1182, 1183, 1184, 1185, 1186, 1187, 1188, 1189, 1190, 1191, 1192, 1193, 1194, 1195, 1196, 1197, 1198, 1199, 1200, 1201, 1202, 1203, 1204, 1205, 1206, 1207, 1208, 1209, 1210, 1211, 1212, 1213, 1214, 1215, 1216, 1217, 1218, 1219, 1220, 1221, 1222, 1223, 1224, 1225, 1226, 1227, 1228, 1229, 1230, 1231, 1232, 1233, 1234, 1235, 1236, 1237, 1238, 1239, 1240, 1241, 1242, 1243, 1244, 1245, 1246, 1247, 1248, 1249, 1250, 1251, 1252, 1253, 1254, 1255, 1256, 1257, 1258, 1259, 1260, 1261, 1262, 1263, 1264, 1265, 1266, 1267, 1268, 1269, 1270, 1271, 1272, 1273, 1274, 1275, 1276, 1277, 1278, 1279, 1280, 1281, 1282, 1283, 1284, 1285, 1286, 1288, 1289, 1290, 1291, 1292, 1293, 1294, 1295, 1296, 1297, 1298, 1304, 1305, 1306, 1307, 1394, 1396, 1399, 1019/1, 1019/2, 1019/3, 1019/4, 1031/1, 1032/1, 1033/1, 1035/1, 1068/1, 1068/2, 1072/1, 1073/1, 1112/1, 1112/2, 1287/1, 1391/2, 1393/1, 330/1, 330/2, 331/1, 331/2, 644/1, 644/2, 655/1, 655/2, 664/1, 664/2, 749/1, 749/2, 757/1, 757/2, 763/1, 763/2, 789/1, 789/2, 790/1, 790/2, 794/1, 794/2, 800/1, 800/2, 802/1, 802/2, 803/1, 803/2, 808/1, 808/2, 879/1, 879/2, 941/1, 941/2, 943/1, 943/2, 944/1, 944/2, 944/3, 944/4, 948/1, 948/2, 970/1, 970/2, 985/1, 985/2, 996/1, 996/2.

Obręb Orzoł

1, 2, 3, 4, 5, 6, 7, 8, 9, 10, 11, 12, 13, 14, 15, 16, 18, 19, 20, 21, 22, 23, 24, 25, 26, 27, 28, 29, 30, 31, 32, 33, 34, 35, 36, 37, 38, 54, 57, 58, 61, 62, 63, 64, 65, 66, 67, 68, 69, 70, 71, 72, 73, 74, 76, 77, 78, 80, 81, 82, 83, 84, 86, 87, 88, 89, 90, 91, 92, 93, 94, 95, 96, 97, 98, 99, 100, 101, 102, 103, 104, 105, 106, 107, 108, 109, 110, 111, 112, 113, 115, 117, 119, 121, 123, 126, 128, 130, 132, 134, 136, 138, 139, 140, 141, 142, 143, 144, 145, 146, 147, 152, 153, 154, 156, 157, 158, 159, 160, 161, 162, 164, 165, 166, 167, 168, 169, 170, 171, 172, 173, 174, 175, 176, 177, 178, 179, 180, 181, 182, 183, 184, 185, 186, 187, 188, 189, 190, 191, 192, 266, 267, 268, 269, 271, 272, 273, 274, 275, 276, 277, 278, 279, 306, 314, 315, 316, 317, 318, 328, 329, 330, 331, 332, 333, 334, 335, 336, 337, 338, 342, 343, 345, 347, 348, 349, 350, 351, 352, 353, 354, 355, 356, 357, 358, 359, 360, 361, 362, 363, 364, 365, 366, 368, 499, 500, 509, 163/1, 163/2, 17/1, 17/2, 270/1, 367/1, 367/2, 369/1, 369/2, 370/1, 370/2, 371/1, 371/4, 371/5, 371/6, 372/1, 372/2, 373/1, 373/2, 55/1, 55/2, 75/1, 75/2, 79/2, 79/3, 79/4, 85/1, 85/2.

Obręb Orzołek

4, 5, 6, 8, 9, 11, 12, 13, 15, 16, 18, 19, 20, 21, 22, 23, 24, 26, 27, 29, 30, 31, 32, 33, 34, 35, 36, 39, 40, 41, 43, 44, 45, 46, 47, 48, 50, 51, 52, 53, 54, 55, 56, 57, 58, 59, 64, 66, 67, 68, 69, 70, 71, 72, 73, 74, 75, 76, 77, 78, 79, 80, 81, 82, 83, 84, 86, 87, 88, 89, 90, 91, 92, 93, 94, 95, 96, 97, 98, 99, 100, 101, 102, 103, 104, 105, 106, 107, 108, 109, 110, 111, 112, 113, 114, 115, 116, 117, 118, 119, 120, 121, 122, 135, 137, 138, 139, 140, 143, 146, 147, 148, 149, 152, 153, 154, 155, 156, 10/1, 10/3, 10/4, 10/5, 123/1, 123/2, 123/3, 124/1, 124/3, 124/4, 14/1, 14/2, 142/1, 150/1, 158/1, 158/2, 17/1, 17/2, 25/1, 25/2, 28/1, 28/2, 38/1, 42/1, 42/2, 49/1, 49/2, 62/1, 62/2, 63/1, 63/3, 63/4, 65/1, 65/2, 7/1, 7/2, 85/1, 85/2, 85/3.

Obręb Ostrówek

204, 205, 206, 207, 208, 209, 210, 211, 212, 215, 217, 218, 219, 220, 221, 222, 223, 224, 225, 226, 227, 228, 229, 230, 231, 232, 233, 234, 235, 236, 237, 238, 239, 240, 241, 242, 243, 244, 245, 246, 247, 248, 250, 251, 254, 203/1, 213/1, 214/1, 214/2, 216/1, 216/2.

Obręb Ramiona

1, 2, 3, 4, 5, 6, 7, 8, 9, 10, 11, 12, 13, 14, 15, 16, 17, 18, 19, 20, 21, 22, 23, 24, 25, 26, 27, 28, 29, 30, 31, 32, 33, 34, 35, 38, 39, 42, 43, 44, 45, 46, 47, 48, 49, 50, 51, 52, 53, 54, 55, 56, 57, 58, 60, 61, 62, 63, 65, 66, 67, 68, 69, 71, 72, 73, 74, 75, 76, 77, 80, 81, 82, 85, 86, 87, 88, 89, 90, 91, 92, 93, 94, 95, 96, 97, 98, 99, 100, 102, 153, 154, 155, 156, 157, 158, 159, 160, 161, 162, 163, 164, 165, 166, 167, 170, 171, 172, 173, 174, 177, 178, 179, 180, 181, 182, 183, 184, 185, 186, 187, 188, 189, 190, 191, 192, 193, 194, 195, 196, 198, 199, 200, 201, 202, 203, 204, 205, 206, 207, 208, 261, 262, 264, 265, 266, 267, 268, 269, 270, 271, 272, 273, 274, 275, 276, 277, 278, 279, 280, 371, 372, 373, 374, 377, 378, 379, 380, 381, 382, 918, 919, 920, 921, 922, 923, 924, 925, 926, 927, 928, 929, 930, 931, 932, 933, 934, 935, 936, 937, 938, 939, 940, 941, 942, 1107, 169/2, 169/3, 175/1, 197/1, 197/2, 37/1, 375/1, 387/1, 41/1, 59/1, 59/2, 70/1, 70/2, 78/1, 84/1.

Obręb Rycica

1, 3, 4, 5, 6, 7, 8, 9, 10, 11, 12, 13, 14, 15, 16, 17, 18, 19, 20, 21, 22, 23, 24, 25, 26, 27, 28, 29, 30, 31, 32, 33, 34, 35, 36, 40, 41, 42, 43, 44, 45, 46, 47, 48, 49, 50, 51, 53, 54, 55, 56, 57, 58, 59, 60, 61, 62, 64, 67, 69, 70, 73, 74, 75, 76, 77, 78, 79, 80, 81, 83, 85, 86, 88, 90, 92, 94, 95, 96, 97, 98, 99, 100, 101, 102, 103, 104, 105, 106, 174, 175, 176, 221, 224, 225, 226, 227, 228, 229, 230, 231, 232, 304, 305, 306, 307, 308, 309, 310, 311, 312, 313, 314, 315, 316, 317, 318, 319, 320, 321, 322, 323, 324, 325, 326, 327, 328, 329, 330, 331, 332, 333, 334, 335, 342, 354, 359, 360, 362, 363, 364, 366, 367, 368, 371, 372, 374, 375, 401, 402, 407, 408, 409, 410, 411, 412, 413, 414, 415, 416, 417, 418, 419, 420, 424, 425, 426, 427, 428, 429, 430, 431, 432, 433, 434, 435, 436, 437, 444, 446, 447, 448, 449, 450, 451, 452, 453, 454, 455, 456, 457, 459, 108/2, 187/2, 219/2, 220/2, 222/2, 223/2, 233/1, 233/2, 234/1, 234/2, 355/3, 357/5, 383/2, 384/2, 385/2, 386/2, 387/2, 388/2, 389/2, 39/1, 39/2, 390/2, 391/2, 392/2, 393/2, 394/2, 395/2, 396/2, 397/2, 398/5, 398/7, 399/2, 400/2, 403/2, 404/2, 405/2, 406/4.

Obręb Wola Błędowska

3, 4, 6, 8, 9, 10, 11, 14, 21, 22, 23, 24, 25, 26, 27, 28, 29, 30, 31, 35, 37, 38, 39, 40, 41, 42, 43, 44, 45, 46, 47, 48, 52, 54, 55, 56, 57, 58, 59, 60, 61, 62, 63, 64, 65, 66, 67, 68, 69, 70, 71, 72, 73, 74, 78, 79, 81, 82, 83, 90, 91, 92, 93, 96, 97, 99, 100, 101, 103, 104, 105, 108, 110, 111, 113, 114, 116, 117, 118, 119, 120, 121, 126, 127, 128, 129, 132, 135, 137, 143, 144, 145, 146, 147, 148, 149, 154, 155, 156, 157, 159, 160, 164, 165, 170, 171, 172, 174, 175, 177, 102/1, 102/2, 102/3, 106/1, 106/2, 107/1, 107/2, 107/3, 107/4, 109/1, 109/2, 112/2, 122/1, 122/2, 122/3, 124/3, 125/4, 130/1, 136/1, 138/1, 138/2, 139/2, 140/2, 141/1, 141/2, 142/3, 142/4, 142/5, 142/6, 150/1, 150/2, 150/3, 151/1, 151/2, 152/1, 152/2, 153/2, 16/1, 16/2, 168/1, 168/2, 173/3, 2/1, 2/2, 20/2, 20/3, 20/4, 32/1, 32/2, 33/1, 33/2, 33/3, 34/2, 36/1, 36/2, 49/1, 49/2, 5/1, 5/3, 50/3, 50/4, 51/1, 51/2, 51/3, 53/1, 53/2, 7/1, 7/2, 76/1, 76/2, 77/1, 77/2, 77/3, 77/4, 77/5, 77/6, 84/1, 88/10, 88/5, 88/6, 88/7, 95/1, 95/2, 98/1, 98/2.

Obręb Zawady

1, 2, 3, 4, 5, 6, 7, 8, 9, 10, 11, 12, 13, 14, 15, 16, 17, 18, 19, 20, 21, 22, 23, 24, 25, 26, 27, 28, 29, 30, 31, 32, 33, 34, 35, 36, 37, 38, 39, 40, 41, 42, 43, 44, 45, 46, 47, 48, 49, 50, 52, 53, 54, 55, 56, 57, 58, 59, 60, 61, 62, 64, 65, 66, 67, 68, 69, 70, 71, 72, 73, 74, 75, 76, 77, 78, 79, 80, 81, 82, 83, 84, 85, 86, 87, 88, 89, 90, 91, 92, 93, 94, 95, 96, 97, 98, 99, 100, 101, 102, 103, 106, 107, 108, 109, 111, 113, 116, 118, 120, 121, 122, 123, 124, 125, 126, 132, 133, 136, 137, 138, 139, 141, 142, 143, 144, 145, 155, 157, 159, 162, 163, 164, 165, 166, 167, 170, 171, 172, 173, 174, 175, 176, 177, 178, 179, 180, 181, 182, 183, 184, 185, 186, 187, 188, 189, 190, 191, 192, 194,

195, 196, 197, 198, 199, 201, 202, 203, 204, 205, 206, 207, 208, 209, 210, 211, 212, 213, 214, 215, 216, 217, 219, 221, 222, 223, 226, 227, 228, 229, 230, 232, 233, 234, 235, 264, 265, 266, 301, 302, 303, 304, 305, 306, 307, 308, 311, 312, 314, 315, 316, 317, 318, 319, 320, 322, 323, 324, 325, 327, 536, 537, 538, 551, 552, 553, 554, 555, 556, 557, 558, 559, 560, 561, 564, 565, 566, 567, 568, 569, 571, 572, 573, 574, 575, 576, 577, 578, 579, 580, 581, 582, 583, 584, 585, 586, 587, 588, 589, 590, 591, 592, 593, 596, 601, 602, 603, 605, 606, 612, 613, 614, 615, 616, 617, 618, 619, 620, 621, 622, 623, 624, 625, 626, 627, 628, 629, 630, 631, 632, 633, 634, 635, 636, 637, 638, 639, 640, 641, 642, 643, 644, 645, 646, 647, 648, 649, 650, 651, 652, 653, 654, 655, 656, 657, 658, 659, 660, 661, 662, 663, 664, 665, 666, 667, 668, 669, 671, 672, 673, 675, 676, 677, 678, 679, 680, 683, 684, 685, 686, 687, 688, 689, 690, 691, 692, 694, 695, 696, 697, 699, 700, 701, 702, 703, 704, 705, 706, 707, 708, 709, 710, 711, 712, 713, 714, 715, 716, 717, 718, 719, 720, 721, 722, 723, 724, 725, 726, 727, 729, 730, 731, 732, 733, 734, 735, 736, 737, 738, 739, 740, 741, 742, 743, 744, 745, 748, 749, 750, 751, 752, 753, 754, 755, 756, 757, 759, 760, 761, 762, 764, 765, 766, 767, 768, 769, 771, 772, 773, 774, 775, 776, 777, 778, 779, 780, 781, 782, 783, 784, 785, 786, 787, 788, 789, 790, 791, 792, 793, 794, 795, 796, 797, 798, 799, 800, 801, 802, 803, 804, 805, 806, 807, 808, 809, 810, 811, 812, 816, 844, 846, 847, 849, 850, 851, 852, 854, 856, 857, 858, 859, 860, 861, 862, 863, 864, 865, 866, 867, 868, 869, 870, 872, 873, 874, 875, 876, 877, 878, 880, 881, 882, 883, 884, 885, 886, 887, 889, 890, 891, 892, 893, 894, 895, 896, 897, 898, 899, 908, 909, 910, 911, 912, 920, 922, 923, 924, 925, 926, 927, 929, 930, 931, 947, 949, 950, 951, 104/1, 104/2, 110/1, 110/2, 110/3, 115/1, 115/2, 127/1, 127/2, 128/1, 130/1, 130/2, 130/3, 130/4, 130/5, 130/6, 131/1, 146/1, 146/3, 147/1, 156/1, 158/1, 161/1, 168/1, 169/2, 169/3, 193/1, 193/2, 200/1, 200/2, 218/4, 267/1, 268/4, 268/7, 313/1, 313/2, 326/1, 326/2, 408/1, 542/2, 543/1, 544/1, 545/1, 545/2, 570/1, 570/2, 595/1, 604/1, 604/2, 611/1, 611/2, 63/1, 63/2, 670/1, 670/2, 674/1, 674/2, 681/1, 681/2, 682/1, 682/2, 728/1, 728/2, 728/3, 758/1, 758/2, 763/1, 763/2, 770/1, 770/2, 845/1, 846/2, 848/10, 848/3, 848/4, 848/6, 848/8, 848/9, 855/1, 855/3, 871/1, 871/2, 879/1, 879/2, 879/3.

Obręb Zimna Woda i Olkowa Kępa

1, 2, 3, 4, 5, 6, 7, 8, 9, 10, 11, 12, 13, 15, 16, 17, 18, 19, 20, 21, 22, 23, 24, 25, 26, 28, 29, 30, 31, 32, 33, 34, 35, 36, 37, 38, 39, 40, 41, 43, 53, 54, 55, 56, 57, 59, 60, 61, 79, 80, 82, 83, 84, 86, 87, 88, 89, 90, 91, 92, 95, 97, 99, 100, 101, 102, 103, 104, 105, 106, 107, 108, 109, 110, 111, 112, 113, 114, 115, 116, 117, 118, 119, 121, 122, 123, 124, 126, 127, 128, 129, 131, 132, 133, 134, 135, 136, 137, 138, 139, 140, 141, 142, 143, 144, 145, 146, 147, 148, 149, 150, 152, 154, 155, 156, 179, 181, 183, 184, 186, 187, 188, 189, 190, 191, 192, 193, 194, 195, 196, 197, 198, 200, 205, 206, 207, 208, 209, 210, 211, 250, 251, 252, 261, 262, 263, 264, 265, 266, 267, 268, 269, 270, 271, 272, 273, 276, 277, 280, 282, 283, 284, 285, 286, 287, 288, 289, 290, 291, 292, 293, 294, 295, 296, 297, 298, 299, 300, 301, 302, 303, 304, 305, 306, 307, 308, 309, 310, 311, 312, 313, 314, 315, 316, 2025, 120/1, 120/2, 125/1, 125/2, 125/2274, 125/3, 125/3274, 130/1, 130/2, 130/3, 14/1, 14/2, 151/1, 151/2, 153/1, 153/2, 170/2, 176/2, 177/1, 177/2, 180/1, 180/2, 182/1, 182/2, 182/3, 185/1, 185/2, 185/3, 2026/1, 2026/2, 2038/1, 2038/3, 27/1, 27/2, 27/3, 274/1, 42/1, 42/2, 58/1, 58/2, 62/1, 62/2, 62/3, 62/4, 62/5, 62/6, 85/1, 85/2, 98/1, 98/2.

Obręb Ziomek

1, 2, 4, 5, 6, 7, 8, 9, 10, 11, 12, 13, 14, 18, 19, 20, 36, 37, 61, 64, 65, 66, 67, 68, 69, 70, 71, 72, 73, 75, 77, 78, 79, 80, 81, 82, 83, 84, 105, 106, 107, 108, 111, 112, 113, 114, 115, 116, 117, 118, 119, 120, 121, 122, 125, 126, 127, 128, 129, 130, 131, 132, 133, 134, 135, 136, 137, 138, 139, 140, 141, 142, 143, 145, 146, 147, 152, 153, 154, 155, 156, 157, 158, 159, 162, 163, 164, 165, 166, 167, 168, 169, 170, 173, 174, 175, 176, 294, 300, 301, 304, 305, 306, 307, 308, 309, 310, 311, 312, 313, 314, 316, 317, 318, 319, 320, 321, 322, 325, 326, 328, 329, 330, 331, 332, 333, 334, 335, 336, 337, 338, 341, 342, 343, 344, 345, 346, 347, 348, 349, 350, 351, 352, 353, 354, 355, 356, 361, 362, 363, 364, 365, 366, 367, 368, 369, 370, 371, 372, 373, 374, 375, 376, 377, 378, 379, 381, 382, 383, 384, 385, 386, 387, 388, 389, 390, 391, 392, 393, 394, 395, 396, 397, 398, 399, 400, 401, 402, 403, 404, 427, 428, 429, 430, 431, 432, 433, 434, 435, 436, 439, 440, 441, 442, 445, 446, 447, 448, 449, 450, 451, 452, 453, 454, 456, 457, 458, 460, 461, 462, 463, 464, 465, 470, 471, 473, 476, 481, 482, 484, 485, 486, 487, 488, 489, 490, 491, 492, 493, 494, 496, 497, 498, 500, 501, 502, 505, 506, 507, 508, 509, 510, 511, 512, 513, 514, 515, 516, 517, 518, 519, 520, 521, 522, 525, 526, 528, 529, 530, 531, 533, 534, 535, 536, 537, 539, 540, 541, 544, 546, 547, 548, 549, 550, 551, 552, 553, 558, 559, 560, 563, 564, 565, 566, 567, 568, 569, 572, 573,

574, 576, 577, 582, 583, 584, 585, 586, 587, 588, 589, 590, 591, 592, 594, 595, 596, 597, 598, 599, 600, 601, 604, 605, 606, 607, 610, 611, 612, 650, 651, 652, 672, 673, 674, 675, 676, 677, 678, 679, 680, 681, 682, 684, 685, 686, 693, 696, 702, 703, 704, 705, 706, 707, 711, 712, 713, 725, 726, 728, 729, 730, 731, 732, 733, 735, 737, 110/1, 124/1, 144/1, 144/2, 149/1, 151/1, 161/1, 172/1, 2004/352, 3/1, 302/1, 315/1, 315/2, 324/1, 327/1, 327/2, 340/1, 357/1, 358/1, 380/1, 380/2, 437/1, 443/1, 455/1, 455/2, 467/2, 469/1, 472/2, 474/1, 503/1, 523/1, 527/1, 527/2, 532/1, 532/2, 561/2, 570/1, 575/1, 593/1, 593/2, 608/1, 683/1, 683/2, 688/2, 694/1, 697/1, 697/2, 710/2, 723/1, 727/1, 74/1, 74/2, 76/1, 76/2.

GMINA CZARNIA

Obręb Bandysie

1, 2, 3, 4, 5, 6, 7, 8, 9, 10, 11, 12, 13, 14, 15, 16, 17, 18, 19, 20, 21, 22, 23, 24, 25, 26, 27, 28, 29, 30, 31, 32, 33, 34, 35, 36, 37, 38, 39, 40, 41, 42, 43, 44, 45, 46, 47, 48, 49, 50, 51, 52, 53, 54, 55, 56, 57, 58, 59, 60, 61, 62, 63, 64, 65, 66, 67, 68, 69, 70, 71, 72, 73, 74, 75, 76, 77, 78, 79, 80, 81, 82, 83, 84, 85, 86, 87, 88, 89, 90, 91, 92, 93, 95, 96, 97, 98, 99, 100, 101, 102, 103, 104, 105, 106, 107, 108, 109, 110, 111, 112, 113, 114, 115, 116, 117, 118, 120, 121, 122, 123, 124, 125, 126, 127, 128, 129, 130, 131, 132, 133, 134, 135, 136, 137, 138, 139, 140, 141, 142, 143, 144, 145, 146, 147, 148, 149, 150, 151, 152, 153, 154, 155, 156, 157, 158, 159, 160, 161, 162, 163, 164, 165, 166, 167, 168, 169, 170, 171, 172, 173, 174, 175, 176, 177, 178, 179, 180, 181, 182, 183, 184, 185, 186, 187, 188, 189, 190, 191, 197, 198, 199, 200, 201, 202, 203, 204, 205, 206, 207, 209, 210, 211, 212, 213, 214, 215, 216, 217, 218, 219, 220, 221, 222, 223, 224, 225, 226, 227, 228, 229, 230, 231, 232, 233, 234, 235, 236, 237, 238, 239, 240, 241, 242, 243, 244, 245, 246, 247, 248, 249, 250, 251, 252, 253, 254, 255, 256, 257, 258, 259, 260, 261, 262, 263, 264, 265, 266, 267, 268, 269, 270, 271, 272, 273, 274, 275, 276, 277, 278, 280, 281, 282, 283, 284, 285, 286, 287, 288, 289, 290, 291, 292, 293, 294, 295, 296, 297, 298, 299, 300, 301, 302, 303, 304, 305, 306, 308, 309, 310, 311, 312, 313, 314, 315, 316, 317, 318, 319, 323, 326, 327, 328, 329, 330, 331, 335, 336, 340, 341, 342, 343, 346, 347, 771, 772, 773, 775, 776, 777, 778, 780, 781, 784, 789, 795, 796, 119/171, 119/176, 119/178, 119/183, 119/184, 119/185, 119/188, 119/189, 119/190, 119/775, 119/778, 208/1, 208/2, 279/1, 307/308, 307/310, 307/311, 307/315, 307/316, 320/1, 320/2, 322/1, 322/2, 324/1, 324/2, 333/1, 339/1, 339/2, 348/1, 348/2, 350/1, 350/2, 353/2, 364/197, 364/201, 364/2081, 364/2082, 364/209, 364/212, 364/213, 364/216, 364/217, 364/218, 364/222, 364/223, 364/226, 364/227, 364/228, 364/231, 364/233, 364/236, 364/237, 364/240, 364/241, 364/244, 364/245, 364/248, 364/249, 364/253, 364/255, 364/260, 364/261, 364/264, 364/265, 364/268, 364/269, 364/272, 364/273, 364/277, 364/278, 364/281, 364/282, 364/285, 364/286, 364/289, 364/290, 364/293, 364/294, 364/297, 364/298, 364/319, 364/320, 364/3221, 364/3222, 364/324, 364/326, 364/330, 364/331, 364/333, 364/336, 364/339, 364/343, 364/346, 364/353, 766/2, 767/3, 769/2, 770/4, 774/3, 785/1, 94/1, 94/2.

Obręb Długie

1, 3, 4, 5, 6, 7, 8, 9, 10, 11, 13, 15, 16, 18, 19, 20, 22, 23, 26, 29, 30, 31, 32, 33, 34, 35, 37, 38, 39, 40, 41, 42, 43, 44, 46, 47, 48, 49, 50, 52, 53, 56, 57, 58, 59, 61, 62, 63, 64, 65, 66, 67, 68, 69, 70, 71, 72, 73, 74, 75, 90, 94, 95, 96, 102, 103, 104, 105, 106, 107, 108, 109, 110, 111, 112, 113, 114, 115, 116, 117, 119, 120, 121, 124, 125, 127, 128, 130, 132, 134, 135, 136, 138, 140, 142, 144, 146, 148, 150, 152, 154, 156, 157, 158, 160, 162, 164, 166, 168, 170, 172, 173, 174, 175, 176, 177, 178, 179, 181, 182, 183, 184, 185, 186, 188, 190, 192, 196, 198, 199, 200, 202, 203, 204, 205, 206, 248, 250, 252, 253, 254, 255, 256, 257, 258, 259, 260, 261, 262, 263, 264, 266, 267, 268, 271, 272, 291, 302, 307, 308, 309, 310, 311, 312, 313, 314, 315, 316, 317, 318, 319, 320, 321, 322, 323, 324, 326, 328, 329, 330, 331, 332, 333, 335, 336, 337, 338, 342, 344, 345, 346, 347, 349, 350, 351, 371, 372, 373, 374, 375, 376, 377, 378, 379, 380, 381, 382, 383, 384, 385, 386, 387, 388, 389, 390, 391, 392, 393, 394, 395, 397, 399, 401, 403, 405, 406, 413, 414, 416, 417, 418, 419, 420, 421, 422, 457, 458, 459, 460, 461, 462, 463, 464, 465, 466, 471, 472, 473, 474, 475, 476, 477, 478, 479, 480, 481, 482, 483, 484, 485, 486, 487, 488, 489, 491, 492, 493, 494, 495, 496, 498, 499, 501, 502, 503, 504, 505, 509, 510, 511, 512, 513, 514, 515, 516, 518, 519, 521, 522, 525, 526, 527, 528, 529, 530, 531, 532, 100/3, 100/4, 100/5, 100/6, 101/102, 118/1, 118/2, 12/11, 12/141, 122/1, 126/4, 129/2, 131/2, 133/2, 137/2, 139/2, 14/1, 14/2, 141/1, 141/2, 141/3, 143/2, 145/2, 147/2, 149/2, 149/3, 149/4, 151/2, 153/2, 155/2, 159/2, 161/2, 163/2, 165/2, 167/2, 169/2, 17/16, 171/2, 180/2, 187/2, 189/2, 191/2, 193/2, 197/2, 2/3, 2/7, 2/8, 201/2, 21/18, 21/22, 21/40, 21/42, 21/53, 21/55, 21/60,

21/61, 21/63, 21/65, 21/67, 21/69, 24/1, 24/2, 24/3, 249/2, 25/2, 25/3, 251/1, 251/2, 265/1, 265/2, 269/2, 27/26, 27/29, 27/30, 27/8, 270/2, 273/2, 274/1, 274/2, 275/1, 275/2, 276/1, 276/4, 276/5, 276/6, 276/7, 28/1, 28/2, 306/1, 306/2, 325/1, 325/2, 327/1, 327/2, 327/3, 334/2, 339/2, 340/334, 340/336, 340/338, 340/3431, 340/346, 341/1, 341/2, 343/11, 343/12, 343/2, 346/3, 348/2, 352/1, 353/1, 353/2, 355/2, 356/2, 357/2, 358/2, 360/1, 360/2, 361/1, 361/2, 362/1, 362/2, 366/1, 366/2, 367/1, 367/2, 367/3, 396/1, 396/2, 412/2, 415/3, 415/4, 45/1, 45/2, 45/3, 45/4, 490/479, 490/480, 490/481, 490/482, 490/483, 490/484, 490/485, 490/486, 490/487, 490/488, 490/489, 490/4911, 490/4912, 497/1, 497/2, 500/1, 500/2, 506/1, 506/2, 507/1, 507/2, 508/1, 508/2, 51/42, 51/44, 533/2, 54/1, 54/2, 55/1, 55/2, 60/1, 60/2, 83/186, 83/91, 83/96, 83/97, 97/1, 97/2, 98/1, 98/2, 99/1001, 99/122, 99/126, 99/127, 99/129, 99/133, 99/135, 99/137, 99/139, 99/143, 99/145, 99/147, 99/149, 99/151, 99/153, 99/155, 99/157, 99/159, 99/161, 99/163, 99/165, 99/167, 99/169, 99/171, 99/173, 99/179, 99/181, 99/183, 99/185, 99/187, 99/189, 99/191, 99/193, 99/197, 99/199, 99/201, 99/203, 99/205, 99/2763, 99/2781.

Obręb Michałowo

1, 21, 40, 57, 60, 61, 63, 64, 66, 67, 69, 70, 74, 76, 78, 80, 82, 83, 85, 87, 89, 91, 93, 94, 98, 72/1, 72/2.

Obręb Surowe

2, 6, 7, 8, 9, 10, 11, 12, 13, 14, 15, 16, 17, 18, 20, 21, 22, 23, 24, 25, 26, 28, 29, 31, 32, 34, 36, 38, 39, 41, 43, 45, 47, 49, 51, 53, 54, 55, 56, 57, 58, 59, 60, 61, 62, 63, 64, 65, 66, 67, 68, 69, 70, 71, 72, 73, 74, 75, 76, 77, 78, 79, 80, 81, 82, 83, 84, 85, 86, 88, 89, 90, 91, 92, 93, 94, 95, 96, 97, 98, 99, 100, 101, 102, 103, 104, 105, 106, 107, 108, 109, 110, 111, 112, 113, 114, 116, 117, 118, 119, 120, 121, 122, 123, 124, 125, 126, 127, 128, 132, 133, 134, 135, 136, 138, 140, 142, 144, 148, 150, 152, 153, 155, 157, 159, 221, 222, 224, 225, 226, 227, 228, 229, 230, 231, 233, 234, 235, 236, 237, 238, 239, 240, 241, 242, 243, 244, 245, 246, 247, 248, 249, 250, 255, 256, 257, 258, 260, 261, 265, 266, 267, 268, 273, 274, 275, 276, 277, 278, 279, 280, 281, 282, 283, 284, 285, 286, 287, 288, 290, 291, 292, 293, 294, 295, 296, 297, 2308, 2309, 2310, 2311, 2315, 2316, 2317, 2318, 2319, 2320, 2321, 2322, 2323, 2325, 2326, 2327, 2328, 2329, 2330, 2331, 2332, 2333, 2334, 2335, 2336, 2338, 2339, 2340, 2341, 2342, 2343, 2344, 2345, 2346, 2347, 2348, 2349, 2350, 2351, 2352, 2356, 2357, 2358, 2359, 2360, 2361, 2362, 2395, 2396, 2397, 2398, 2399, 2400, 2401, 2402, 2403, 2404, 2405, 2406, 2407, 2408, 2409, 2410, 2411, 2414, 2415, 2416, 2420, 2422, 2423, 2424, 2425, 2426, 2427, 2428, 2429, 2430, 2431, 2433, 2435, 2436, 2437, 2438, 2439, 2440, 2441, 2442, 2443, 2445, 2446, 2447, 2448, 2451, 2452, 2453, 2454, 2455, 2456, 2458, 2459, 2460, 2461, 2463, 2464, 2465, 2466, 2467, 2468, 2469, 2470, 2471, 2472, 2473, 2474, 2475, 2476, 2477, 2478, 2479, 2480, 2481, 2482, 2483, 2484, 2485, 2486, 2487, 2489, 2491, 2493, 2495, 2497, 2498, 2499, 2500, 2501, 2502, 2503, 2504, 2505, 2506, 2507, 2508, 2509, 2510, 2512, 2513, 2514, 2516, 2517, 2518, 2520, 2521, 2522, 2524, 2527, 2528, 2532, 2534, 2535, 2536, 2537, 2538, 2539, 2541, 2547, 2549, 2550, 2551, 2552, 2553, 2554, 2555, 2561, 2572, 2573, 2574, 2575, 2576, 2577, 2578, 2581, 2582, 2583, 2584, 2585, 2592, 2593, 2594, 2595, 2596, 2597, 2598, 2599, 2600, 2601, 2602, 2603, 2604, 2606, 2708, 2709, 2710, 2711, 2712, 2713, 2714, 2715, 2716, 2718, 2719, 2720, 2722, 2723, 2724, 2725, 2727, 2728, 2730, 2732, 2734, 2735, 2736, 2737, 2738, 2739, 2740, 2742, 2743, 2745, 2747, 2748, 2749, 2750, 2751, 2752, 2753, 2754, 2755, 2756, 2757, 2758, 2759, 2760, 2761, 2762, 2763, 2765, 2766, 2767, 2768, 2769, 2770, 2771, 2772, 2773, 2774, 2775, 2776, 2777, 2778, 2779, 2781, 2782, 2783, 2784, 2785, 2786, 2787, 2788, 2789, 2791, 2792, 2793, 2795, 2797, 2798, 2801, 2803, 2804, 2805, 2806, 2807, 2808, 2809, 2810, 2811, 2812, 2813, 2814, 2815, 2820, 2821, 2822, 2823, 2826, 2827, 2829, 2833, 2834, 2835, 2836, 2837, 2838, 2839, 2840, 2841, 2842, 2843, 2844, 2845, 2846, 2847, 2848, 2849, 2850, 2851, 2852, 2853, 2854, 2855, 2856, 2857, 2860, 2861, 2862, 2863, 2864, 2865, 2866, 2867, 2868, 2869, 2870, 2871, 2873, 2876, 2877, 2879, 2880, 2881, 2883, 2884, 2885, 2886, 2887, 2888, 2889, 2891, 2897, 2941, 2942, 2943, 2944, 2945, 2946, 2947, 2948, 2949, 2950, 2951, 2952, 2953, 2955, 2956, 2957, 2958, 2959, 2960, 2961, 2962, 2964, 2966, 3006, 3012, 3013, 3014, 3018, 3028, 3031, 3034, 3035, 3036, 3040, 3042, 3044, 3045, 3050, 3051, 3052, 3053, 3071, 3075, 3076, 3077, 3079, 3080, 3094, 3096, 3099, 3100, 1/2, 115/1, 115/2, 146/1, 146/2, 2324/1, 2324/2, 2393/1, 2393/2, 2412/1, 2412/2, 2413/1, 2413/2, 2417/1, 2417/2, 2418/1, 2418/2, 2419/1, 2419/2, 2421/1, 2421/2, 2434/1, 2434/2, 2444/1, 2444/2, 2462/1, 2462/2, 2488/2464, 2488/2465, 2488/2467, 2488/2469, 2488/2472, 2488/2475, 2488/2478, 2488/2481, 2488/2484, 2488/2487, 2490/2468, 2490/2470, 2490/2473, 2490/2476, 2490/2479, 2490/2482, 2490/2485, 2490/2489, 2492/2487, 2492/2489, 2492/2491, 2492/2493, 2492/2495, 2494/2493, 2496/2464, 2496/2465, 2496/2467, 2496/2469, 2496/2472, 2496/2475,

2496/2478, 2496/2481, 2496/2484, 2496/2487, 2496/2493, 2496/2499, 2496/2500, 2496/2501, 2496/2502, 2496/2503, 2496/2504, 2496/2505, 2496/2506, 2496/2507, 2496/2508, 2496/2509, 2511/2493, 2511/2495, 2511/2509, 2511/2510, 2511/2512, 2511/2513, 2511/2514, 2511/25151, 2511/2516, 2511/2517, 2511/2518, 2511/2520, 2511/2521, 2511/2522, 2511/2524, 2511/2525, 2515/1, 2515/2, 2519/2518, 2519/2520, 2523/2522, 2523/2524, 254/1, 254/3, 254/4, 254/5, 2540/2539, 2540/2541, 2542/1, 2542/2, 2543/1, 2543/2, 2544/1, 2544/2, 2545/1, 2545/2, 2546/2510, 2546/2512, 2546/2517, 2546/2538, 2546/2539, 2546/2541, 2546/2542, 2546/25432, 2546/2544, 2546/2545, 2546/2547, 2546/2550, 2546/2552, 2546/2554, 2546/2556, 2548/2518, 2548/2520, 2548/2521, 2548/2522, 2548/2524, 2548/2534, 2548/2537, 2548/2545, 2548/2547, 2548/2550, 2548/2552, 2548/2554, 2548/2556, 2556/1, 2556/2, 2571/1, 2571/2, 2571/5, 2571/6, 2571/7, 2571/8, 2579/1, 2579/2, 2586/2510, 2586/2538, 2586/2585, 2586/2592, 2586/2593, 2586/2594, 2586/2595, 2586/2596, 2586/2597, 2586/2598, 2586/2599, 2586/2600, 2586/2601, 2586/2602, 2586/2603, 2586/2604, 2586/2605, 2591/1, 2591/2, 2605/1, 2605/2, 263/1, 263/2, 263/3, 2630/1, 2631/1, 271/1, 271/2, 271/3, 2717/2716, 2717/2718, 272/1, 272/2, 2721/2, 2726/2, 2729/2728, 2729/2731, 2729/2733, 2729/2735, 2729/2780, 2729/2781, 2729/2782, 2729/2808, 2729/2812, 2729/2820, 2729/2824, 2729/2844, 2729/2845, 2729/2847, 2729/2849, 2729/2851, 2729/2853, 2731/2, 2733/1, 2733/2, 2741/2740, 2741/2742, 2744/1, 2744/2, 2764/2762, 2764/2763, 2764/2765, 2764/2837, 2780/1, 2780/2, 2790/2781, 2790/2783, 2790/2785, 2790/2787, 2790/2791, 2794/1, 2794/2, 2799/1, 2799/21, 2799/22, 2800/27992, 2800/2803, 2800/2804, 2800/2806, 2800/2810, 2800/2814, 2800/2822, 2800/2827, 2802/2736, 2802/2797, 2802/2798, 2802/27992, 2802/2801, 2802/2805, 2802/2809, 2802/2813, 2802/2821, 2802/2826, 2824/1, 2824/2, 2825/1, 2825/2, 2830/1, 2830/2, 2830/3, 2858/1, 2858/2, 2859/1, 2859/2, 2872/1, 2872/2, 2874/2859, 2874/2867, 2874/2872, 2874/3003, 2875/2856, 2875/2877, 2878/2877, 2878/2879, 2882/2877, 2882/2880, 2882/2883, 2882/2884, 2882/2887, 2890/2, 2895/1, 2895/2, 2895/3, 2896/2895, 2924/2941, 2924/2943, 2924/2945, 2924/2947, 2924/2948, 2924/2949, 2924/2951, 2924/2953, 2924/2955, 2924/2957, 2924/2959, 2924/2961, 2924/3044, 2940/2967, 2954/1, 2954/2, 2963/2962, 2963/2964, 2965/2954, 2965/2966, 2965/2967, 2967/1, 2967/2, 3/2, 3/5, 3002/2545, 3002/2547, 3003/1, 3003/2, 5/1, 5/2, 87/1, 87/2.

GMINA KADZIDŁO

Obręb Chudek

1, 2, 3, 4, 5, 6, 7, 8, 9, 10, 11, 12, 13, 14, 15, 20, 21, 22, 23, 24, 25, 26, 27, 28, 29, 30, 31, 32, 33, 34, 35, 36, 37, 38, 39, 40, 41, 42, 43, 44, 45, 46, 47, 48, 49, 50, 51, 52, 53, 54, 55, 56, 57, 58, 59, 60, 61, 62, 63, 64, 65, 66, 198, 199, 200, 201, 202, 203, 212, 213, 214, 215, 216, 218, 219, 220, 221, 222, 223, 224, 226, 227, 228, 229, 231, 232, 233, 234, 235, 237, 238, 239, 240, 241, 242, 243, 244, 245, 247, 250, 251, 252, 253, 254, 255, 256, 258, 259, 260, 261, 262, 263, 264, 265, 266, 267, 269, 270, 271, 272, 273, 274, 275, 276, 277, 278, 279, 280, 281, 282, 283, 284, 285, 286, 287, 288, 289, 290, 291, 292, 293, 296, 297, 298, 299, 300, 301, 302, 303, 304, 305, 306, 307, 309, 310, 311, 312, 313, 314, 315, 316, 319, 320, 321, 322, 323, 326, 328, 329, 330, 331, 332, 333, 339, 340, 341, 342, 343, 344, 345, 346, 349, 350, 351, 352, 353, 354, 355, 356, 357, 358, 359, 360, 361, 362, 363, 364, 365, 366, 367, 368, 369, 370, 371, 372, 373, 374, 469, 470, 471, 472, 473, 475, 476, 477, 478, 479, 481, 482, 483, 486, 488, 490, 491, 493, 494, 495, 498, 500, 502, 503, 504, 507, 508, 516, 517, 518, 520, 521, 522, 564, 565, 566, 567, 568, 569, 570, 571, 572, 573, 574, 575, 576, 577, 578, 579, 580, 581, 582, 583, 584, 585, 586, 587, 588, 589, 590, 591, 592, 593, 594, 595, 596, 598, 602, 603, 611, 613, 615, 617, 618, 627, 628, 630, 632, 636, 637, 16/1, 16/2, 217/1, 217/2, 225/1, 225/2, 230/2, 246/4, 257/1, 257/2, 268/1, 268/2, 294/1, 294/2, 295/1, 295/2, 308/1, 308/2, 317/1, 317/2, 318/1, 318/2, 324/1, 324/2, 325/1, 325/2, 327/1, 327/2, 474/2, 480/2, 485/5, 487/2, 492/2, 496/2, 497/3, 499/10, 499/4, 505/2, 506/2, 509/7, 510/2, 513/10, 519/1, 519/2.

Obręb Gleba

1, 2, 4, 8, 9, 10, 11, 12, 13, 14, 15, 16, 17, 18, 20, 21, 24, 25, 27, 28, 30, 31, 32, 33, 34, 35, 36, 37, 38, 39, 40, 41, 42, 43, 44, 45, 46, 47, 48, 49, 50, 51, 52, 53, 54, 55, 58, 59, 60, 61, 62, 64, 65, 66, 67, 68, 69, 70, 71, 72, 73, 74, 75, 76, 77, 78, 79, 80, 81, 82, 83, 84, 85, 86, 87, 88, 89, 91, 92, 93, 94, 96, 97, 98, 99, 100, 101, 103, 104, 105, 106, 107, 109, 110, 111, 112, 113, 114, 115, 116, 117, 118, 119, 120, 121, 122, 123, 124, 125, 126, 127, 128, 129, 130, 131, 132, 133, 134, 135, 136, 137, 138, 139, 140, 141, 142, 143, 144, 145, 146, 147, 158, 160, 161, 162, 163, 164, 165, 166, 167, 168, 169, 170, 171, 172, 173, 174, 175, 177, 178, 180, 182, 183, 184, 185, 186,

187, 188, 189, 190, 191, 192, 196, 197, 198, 199, 200, 201, 202, 203, 204, 205, 206, 207, 208, 209, 210, 211, 212, 213, 214, 215, 216, 217, 218, 219, 220, 221, 222, 223, 224, 228, 229, 230, 231, 232, 233, 234, 235, 236, 237, 238, 239, 240, 241, 242, 243, 244, 245, 246, 247, 248, 249, 250, 251, 252, 253, 254, 255, 256, 257, 258, 259, 260, 261, 262, 263, 264, 265, 266, 267, 268, 269, 270, 271, 272, 273, 274, 275, 276, 277, 278, 279, 280, 281, 282, 283, 284, 285, 286, 287, 288, 289, 290, 291, 292, 293, 294, 295, 296, 297, 298, 299, 300, 301, 302, 303, 305, 306, 308, 309, 317, 318, 333, 343, 344, 345, 346, 347, 348, 349, 352, 353, 354, 355, 356, 357, 365, 366, 367, 368, 369, 370, 372, 373, 374, 375, 376, 377, 379, 386, 388, 389, 390, 391, 392, 393, 395, 396, 398, 540, 547, 548, 550, 551, 552, 553, 557, 558, 559, 561, 562, 566, 567, 575, 576, 577, 578, 579, 580, 581, 102/1, 102/2, 108/1, 108/2, 148/1, 148/2, 149/1, 149/2, 150/1, 150/2, 151/1, 151/2, 152/1, 152/2, 153/1, 153/2, 154/1, 154/2, 155/1, 155/2, 156/1, 156/2, 157/1, 157/2, 159/1, 159/2, 159/3, 176/2, 181/4, 19/1, 19/2, 193/9, 22/4, 23/1, 26/1, 3/2, 304/1, 304/2, 307/1, 307/2, 310/1, 310/2, 311/1, 311/2, 314/1, 314/2, 315/1, 315/2, 316/1, 316/2, 32181/4, 32181/5, 358/2, 358/3, 358/4, 358/5, 359/1, 359/2, 360/1, 360/2, 361/1, 361/2, 362/1, 362/2, 363/1, 363/2, 364/1, 364/2, 394/2, 397/2, 399/4, 399/5, 563/1, 63/1, 63/2, 7/1, 90/1, 90/2, 95/1, 95/2.

Obręb Kierzek

85, 86, 87, 88, 89, 90, 91, 92, 94, 95, 96, 97, 98, 99, 100, 101, 102, 103, 104, 105, 106, 108, 109, 110, 111, 114, 117, 118, 120, 121, 122, 126, 127, 132, 133, 134, 135, 138, 139, 140, 141, 144, 146, 147, 148, 149, 150, 151, 152, 153, 154, 155, 156, 157, 158, 159, 160, 161, 162, 163, 164, 165, 167, 168, 169, 173, 174, 175, 176, 177, 178, 179, 180, 181, 182, 183, 184, 185, 186, 189, 190, 191, 192, 193, 194, 195, 196, 197, 198, 199, 200, 201, 202, 203, 204, 205, 206, 207, 209, 210, 211, 212, 213, 214, 215, 216, 217, 218, 219, 220, 221, 222, 223, 224, 225, 226, 227, 228, 229, 230, 231, 232, 233, 234, 235, 236, 237, 238, 239, 240, 241, 242, 243, 244, 245, 246, 247, 248, 249, 250, 251, 252, 253, 254, 255, 256, 257, 258, 259, 260, 261, 262, 263, 264, 265, 266, 267, 268, 269, 270, 271, 272, 280, 283, 284, 285, 286, 287, 288, 289, 290, 291, 292, 293, 295, 296, 298, 299, 300, 301, 302, 303, 304, 305, 306, 307, 308, 309, 311, 312, 313, 314, 315, 316, 317, 318, 319, 320, 321, 322, 323, 324, 325, 326, 327, 328, 329, 330, 331, 332, 333, 334, 336, 739, 107/1, 107/2, 112/2, 113/1, 113/2, 115/3, 116/3, 119/2, 129/1, 130/1, 131/1, 136/2, 137/2, 142/1, 142/2, 143/2, 143/3, 143/4, 143/5, 143/6, 145/1, 145/2, 187/1, 208/1, 208/2, 273/1, 273/2, 274/1, 274/2, 275/1, 275/2, 276/1, 276/2, 277/1, 277/2, 278/1, 278/2, 279/1, 279/2, 281/1, 281/2, 282/1, 282/2, 297/1, 297/2, 310/1, 310/2, 93/1, 93/3, 93/4.

GMINA LELIS

Obręb Obierwia

71, 75, 76, 77, 78, 79, 80, 81, 82, 83, 84, 85, 86, 87, 88, 89, 90, 91, 92, 93, 94, 95, 96, 97, 98, 99, 100, 101, 102, 103, 104, 105, 115, 116, 117, 119, 120, 121, 122, 123, 124, 125, 126, 127, 128, 129, 130, 131, 132, 133, 134, 135, 136, 137, 138, 139, 140, 141, 142, 143, 144, 145, 146, 147, 148, 149, 150, 151, 152, 153, 154, 155, 156, 157, 158, 159, 160, 161, 162, 163, 164, 165, 166, 167, 168, 169, 170, 171, 172, 173, 174, 176, 177, 178, 180, 181, 182, 183, 186, 187, 188, 189, 190, 191, 192, 193, 194, 195, 196, 197, 198, 199, 200, 201, 202, 203, 204, 205, 206, 207, 208, 209, 210, 211, 212, 213, 214, 215, 216, 217, 218, 219, 220, 221, 222, 223, 224, 225, 226, 227, 228, 229, 230, 231, 232, 233, 234, 235, 236, 237, 238, 239, 240, 241, 242, 243, 244, 245, 246, 247, 248, 249, 250, 251, 252, 253, 254, 255, 256, 257, 258, 259, 260, 261, 262, 263, 264, 265, 266, 267, 268, 269, 270, 271, 272, 273, 274, 275, 276, 277, 278, 279, 280, 281, 282, 283, 284, 286, 287, 288, 289, 290, 291, 292, 293, 294, 295, 296, 297, 298, 299, 300, 301, 302, 303, 304, 305, 306, 307, 308, 309, 310, 311, 312, 313, 314, 315, 316, 317, 318, 319, 320, 321, 322, 323, 324, 325, 326, 327, 328, 329, 330, 331, 332, 333, 334, 335, 336, 337, 338, 339, 340, 341, 342, 343, 344, 345, 346, 347, 348, 349, 350, 351, 352, 353, 354, 355, 356, 357, 358, 359, 360, 361, 362, 363, 364, 365, 366, 367, 368, 369, 370, 371, 372, 374, 375, 376, 377, 378, 379, 380, 381, 382, 383, 384, 385, 386, 387, 388, 389, 390, 391, 392, 393, 395, 396, 397, 398, 399, 400, 401, 402, 403, 404, 437, 438, 439, 440, 441, 442, 443, 444, 446, 447, 448, 449, 450, 451, 452, 453, 454, 455, 457, 458, 459, 461, 462, 463, 469, 470, 472, 484, 485, 486, 488, 489, 490, 491, 492, 493, 494, 495, 496, 497, 498, 500, 501, 502, 504, 505, 506, 508, 509, 510, 511, 512, 513, 514, 515, 516, 517, 518, 519, 520, 521, 522, 523, 524, 525, 526, 527, 528, 529, 530, 531, 532, 533, 1019, 1020, 1021, 1022, 1030, 1032, 1033, 1035, 175/1, 175/2, 184/1, 184/2,

185/1, 185/2, 285/1, 285/2, 373/1, 373/2, 394/1, 394/2, 456/1, 456/2, 460/1, 460/2, 471/1, 473/4, 483/1, 487/9, 499/1, 499/2, 503/1, 503/2, 507/1, 507/2.
Obręb Olszewka
256, 257, 258, 259, 260, 261, 262, 263, 264, 265, 266, 267, 268, 269, 270, 271, 272, 273, 274, 275, 276, 277, 278, 279, 280, 281, 282, 283, 284, 285, 286, 287, 288, 289, 290, 291, 292, 293, 294, 295, 296, 297, 298, 299, 300, 301, 302, 303, 304, 305, 306, 307, 308, 309, 310, 311, 312, 313, 314, 315, 316, 317, 318, 319, 320, 321, 322, 323, 324, 325, 326, 327, 328, 329, 330, 331, 332, 333, 334, 335, 336, 337, 338, 339, 340, 341, 342, 344, 345, 346, 347, 348, 349, 350, 351, 352, 353, 354, 355, 356, 357, 358, 359, 360, 361, 362, 363, 364, 365, 366, 367, 368, 369, 370, 371, 372, 373, 374, 375, 376, 377, 378, 379, 384, 396, 398, 399, 400, 402, 403, 405, 407, 409, 411, 412, 413, 414, 415, 416, 417, 418, 419, 421, 422, 423, 424, 425, 426, 427, 428, 429, 430, 431, 432, 433, 434, 435, 436, 437, 438, 439, 440, 441, 442, 443, 444, 445, 446, 447, 448, 449, 450, 451, 452, 453, 454, 455, 456, 457, 458, 459, 460, 461, 462, 463, 464, 465, 466, 468, 469, 471, 481, 482, 484, 489, 490, 491, 493, 494, 496, 497, 501, 503, 504, 508, 509, 516, 517, 524, 525, 531, 532, 536, 537, 542, 543, 545, 553, 554, 560, 561, 562, 563, 564, 569, 570, 574, 575, 578, 579, 584, 585, 586, 587, 588, 589, 590, 591, 592, 593, 594, 595, 596, 597, 598, 599, 600, 601, 602, 603, 604, 605, 606, 607, 608, 609, 610, 611, 612, 613, 614, 615, 616, 617, 618, 619, 620, 621, 622, 623, 624, 625, 626, 627, 628, 629, 631, 632, 633, 634, 635, 636, 637, 638, 639, 640, 641, 642, 643, 644, 645, 646, 647, 648, 649, 650, 651, 652, 653, 654, 655, 656, 657, 658, 659, 660, 661, 662, 663, 664, 665, 666, 667, 668, 669, 670, 671, 672, 673, 674, 675, 676, 677, 678, 679, 680, 681, 682, 683, 684, 685, 686, 687, 688, 689, 690, 691, 692, 693, 694, 695, 696, 697, 698, 699, 700, 701, 702, 703, 704, 705, 706, 707, 708, 709, 710, 711, 712, 713, 714, 715, 716, 717, 718, 719, 720, 721, 722, 723, 724, 725, 726, 727, 728, 729, 730, 732, 733, 738, 740, 745, 746, 752, 753, 755, 761, 762, 763, 764, 765, 767, 769, 770, 773, 774, 777, 778, 779, 780, 781, 786, 806, 807, 808, 809, 811, 812, 814, 815, 816, 817, 818, 819, 343/1, 343/2, 343/3, 383/2, 397/1, 397/3, 397/5, 397/6, 406/3, 408/2, 410/1, 420/3, 472/4, 475/5, 475/6, 476/2, 478/4, 478/6, 478/7, 479/1, 483/1, 483/2, 485/1, 487/1, 487/2, 492/1, 495/1, 495/2, 498/1, 500/1, 502/3, 502/4, 756/2, 766/2, 766/3, 771/4, 775/2.

GMINA OLSZEWO-BORKI
Obręb Białobrzeg Bliższy
33, 34, 35, 37, 38, 45, 46, 47, 48, 49, 51, 52, 53, 54, 55, 56, 57, 58, 59, 78, 80, 81, 82, 83, 84, 85, 86, 87, 88, 89, 91, 95, 96, 97, 100, 101, 105, 108, 109, 111, 112, 114, 118, 119, 121, 122, 123, 124, 126, 128, 134, 137, 138, 139, 141, 143, 144, 145, 146, 147, 148, 149, 150, 152, 431, 433, 455, 102/2, 103/3, 104/3, 110/3, 113/1, 113/3, 113/4, 115/1, 115/2, 116/1, 116/2, 120/1, 120/2, 120/3, 125/1, 127/3, 135/1, 135/2, 136/1, 136/2, 142/6, 151/1, 151/2, 36/1, 36/3, 36/4, 41/1, 41/2, 41/3, 42/2, 438/2, 44/2, 449/2, 454/1, 454/2, 50/1, 50/2, 50/3, 77/1, 77/2, 79/2, 79/4, 79/6, 79/7, 90/2, 92/1, 93/2, 93/3, 93/4, 94/1, 94/2, 94/3, 98/5, 99/3.
Obręb Białobrzeg Dalszy
80, 81, 82, 83, 84, 85, 86, 103, 104, 105, 106, 107, 108, 109, 110, 111, 112, 113, 114, 116, 117, 118, 139, 140, 141, 142, 143, 145, 147, 148, 149, 150, 151, 156, 158, 159, 160, 161, 162, 163, 164, 165, 166, 167, 168, 169, 172, 173, 304, 305, 306, 308, 516, 517, 523, 101/6, 119/12, 119/18, 119/22, 119/25, 119/28, 119/29, 119/30, 119/31, 119/32, 119/33, 119/35, 119/36, 119/37, 119/41, 119/42, 119/43, 119/44, 119/45, 119/46, 119/47, 119/48, 119/49, 119/52, 119/53, 120/1, 120/2, 144/1, 144/2, 144/4, 146/1, 152/1, 153/1, 153/2, 153/3, 153/4, 153/5, 157/2, 170/1, 170/2, 170/4, 170/5, 170/6, 171/1, 171/2, 307/1, 307/2, 544/1, 544/2, 544/3, 544/4, 77/2, 78/2, 78/3, 79/2, 79/3, 79/4, 93/2, 94/1, 94/2, 94/3.
Obręb Chojniki
1, 2, 3, 4, 5, 6, 7, 8, 9, 10, 11, 12, 13, 14, 15, 16, 17, 18, 19, 20, 21, 22, 23, 24, 25, 26, 27, 28, 29, 30, 31, 32, 33, 34, 35, 36, 37, 38, 39, 40, 41, 42, 43, 44, 45, 47, 49, 50, 51, 52, 53, 54, 55, 56, 57, 58, 59, 60, 61, 258, 259, 260, 261, 262, 263, 2051/2, 2051/3.
Obręb Drężewo
72, 73, 51/10, 51/11, 51/12, 51/13, 51/14, 51/15, 51/17, 51/18, 51/19, 51/20, 51/21, 51/23, 51/24, 51/26, 51/28, 51/30, 51/31, 51/32, 51/35, 51/36, 51/37, 51/38, 51/39, 51/4, 51/40, 51/41, 51/42, 51/43, 51/44, 51/45, 51/46,

51/47, 51/5, 51/6, 51/7, 51/8, 51/9, 74/1, 74/2, 74/3, 75/1, 75/10, 75/11, 75/12, 75/2, 75/3, 75/5, 75/6, 75/7, 75/8, 75/9.
Obręb Kruki
54, 55, 56, 57, 58, 59, 60, 61, 62, 63, 64, 65, 66, 67, 69, 71, 72, 73, 74, 75, 76, 77, 78, 79, 89, 99, 100, 104, 105, 107, 125, 126, 127, 130, 132, 133, 134, 135, 136, 137, 138, 190, 191, 193, 201, 228, 101/1, 101/2, 102/1, 102/2, 103/1, 103/2, 106/2, 106/3, 106/4, 131/3, 131/4, 202/2, 50/4, 50/6, 50/7, 50/8, 50/9, 51/10, 51/11, 51/12, 51/13, 51/15, 51/17, 51/19, 51/20, 51/3, 51/4, 51/7, 51/8, 51/9, 53/1, 68/1, 68/2, 68/3, 68/4, 68/5, 68/6, 70/1, 70/2, 80/1, 80/10, 80/11, 80/12, 80/13, 80/14, 80/2, 80/3, 80/4, 80/5, 80/6, 80/8, 80/9, 81/1, 81/2, 81/3, 81/4, 81/5, 90/6, 90/7.
Obręb Łazy
268, 269, 283, 284, 288, 289, 291, 292, 293, 295, 296, 297, 298, 299, 300, 301, 303, 304, 305, 306, 307, 308, 309, 310, 311, 312, 313, 314, 316, 384, 385, 386, 387, 388, 392, 396, 397, 398, 399, 400, 401, 402, 403, 404, 405, 406, 407, 408, 409, 410, 411, 412, 413, 414, 415, 416, 417, 418, 419, 420, 421, 422, 423, 444, 445, 280/1, 290/2, 302/2, 302/3, 315/1, 315/2, 315/3, 324/2, 325/32, 325/8, 446/3, 446/4, 446/5, 446/6, 446/7.
Obręb Przystań
1, 2, 3, 4, 5, 6, 7, 8, 9, 10, 11, 12, 13, 14, 15, 16, 17, 18, 19, 20, 21, 22, 23, 24, 25, 26, 27, 28, 29, 30, 31, 32, 33, 34, 35, 36, 37, 38, 39, 40, 41, 42, 43, 44, 45, 46, 47, 48, 49, 50, 51, 52, 53, 54, 55, 56, 57, 58, 59, 60, 61, 62, 63, 64, 65, 66, 67, 68, 69, 70, 71, 76, 77, 78, 79, 80, 81, 82, 83, 84, 85, 86, 87, 88, 89, 90, 91, 92, 156, 157, 158, 159, 160, 161, 162, 163, 164, 165, 166, 167, 168, 169, 170, 171, 172, 173, 174, 175, 176, 177, 178, 179, 180, 181, 182, 183, 374, 375, 376, 377, 378, 391, 2049, 2051/1.
Obręb Wyszel
1, 2, 3, 4, 5, 6, 7, 8, 9, 10, 11, 12, 13, 15, 16, 17, 18, 19, 21, 22, 23, 25, 26, 27, 28, 29, 30, 31, 32, 33, 34, 36, 37, 38, 39, 40, 42, 43, 44, 45, 46, 47, 48, 49, 50, 51, 52, 53, 54, 55, 56, 59, 60, 62, 63, 64, 65, 66, 67, 68, 69, 70, 71, 72, 73, 74, 75, 76, 77, 78, 79, 80, 81, 82, 83, 84, 85, 87, 91, 92, 93, 94, 95, 96, 97, 98, 99, 100, 101, 102, 103, 104, 105, 106, 107, 108, 109, 110, 111, 119, 120, 121, 122, 123, 124, 125, 126, 127, 128, 129, 130, 131, 132, 133, 134, 135, 136, 142, 143, 144, 145, 146, 147, 148, 149, 150, 151, 152, 153, 154, 155, 156, 158, 159, 160, 203, 205, 206, 210, 211, 212, 14/1, 14/3, 14/7, 157/1, 157/2, 20/2, 24/4, 61/1, 61/2, 61/3, 86/1, 86/2, 86/3, 86/4, 88/1, 88/2, 89/1, 89/2, 90/1, 90/2.

POWIAT PRZASNYSKI
GMINA CHORZELE
Obręb Binduga
1, 2, 4, 5, 6, 7, 13, 15, 20, 23, 26, 27, 28, 29, 30, 31, 32, 33, 34, 35, 37, 42, 43, 44, 45, 46, 47, 48, 49, 50, 51, 52, 53, 54, 55, 57, 60, 61, 62, 63, 64, 65, 66, 67, 68, 69, 70, 71, 72, 75, 76, 77, 78, 79, 80, 81, 82, 86, 87, 88, 89, 97, 98, 99, 100, 101, 107, 108, 109, 110, 111, 149, 151, 155, 159, 163, 10/1, 10/2, 11/1, 11/6, 12/1, 12/2, 153/1, 153/2, 157/1, 157/2, 16/1, 16/2, 17/1, 17/2, 18/1, 18/2, 19/1, 19/2, 3/1, 3/3, 3/4, 3/5, 3/6, 36/1, 36/2, 36/3, 38/1, 38/2, 38/4, 39/2, 39/3, 39/4, 40/1, 41/1, 56/1, 56/2, 59/1, 59/2, 59/5, 59/6, 73/2, 74/2, 8/1, 8/2, 83/2, 83/3, 9/1, 9/2, 96/1, 96/2, 96/3.
Obręb Krukowo
41, 43, 49, 53, 54, 56, 174, 177, 205, 242, 245, 298, 301, 317, 318, 327, 328, 329, 330, 332, 334, 335, 336, 337, 338, 342, 343, 345, 348, 349, 352, 353, 355, 356, 359, 360, 361, 362, 363, 364, 365, 366, 367, 368, 369, 370, 371, 373, 375, 376, 377, 378, 379, 385, 386, 387, 388, 389, 390, 391, 394, 397, 398, 399, 400, 401, 402, 403, 404, 405, 406, 411, 412, 426, 429, 430, 433, 434, 435, 436, 437, 438, 439, 440, 137/1, 137/2, 137/3, 137/4, 137/5, 153/1, 154/10, 154/2, 154/6, 154/7, 154/8, 154/9, 155/1, 155/4, 156/4, 156/6, 159/10, 159/11, 159/16, 159/9, 165/4, 165/6, 166/2, 168/2, 168/6, 168/8, 169/4, 169/6, 171/4, 171/6, 172/2, 173/1, 173/2, 175/1, 175/2, 175/3, 176/1, 176/2, 178/1, 178/2, 179/1, 179/2, 181/10, 181/11, 181/12, 181/13, 181/14, 181/15, 181/16, 181/17, 181/18, 181/19, 181/2, 181/20, 181/3, 181/5, 181/9, 182/10, 182/11, 182/13, 182/14, 182/15, 182/16, 182/18, 182/19, 182/2, 182/20, 182/3, 182/5, 182/7, 182/8, 182/9, 183/10, 183/11, 183/12, 183/13, 183/14, 183/15, 183/16, 183/17, 183/18, 183/19, 183/20, 183/5, 183/6, 183/7, 183/8, 183/9, 187/10, 187/11, 187/12,

187/13, 187/14, 187/16, 187/4, 187/5, 187/6, 187/7, 187/8, 187/9, 189/2, 189/3, 189/4, 189/5, 219/1, 219/2, 219/3, 219/4, 219/5, 219/6, 219/7, 220/1, 220/2, 220/3, 220/4, 220/5, 220/6, 221/1, 221/2, 221/4, 221/5, 222/1, 222/2, 222/3, 222/4, 222/5, 222/6, 227/10, 227/11, 227/12, 227/3, 227/6, 227/7, 227/8, 227/9, 228/3, 228/4, 229/4, 230/1, 230/10, 230/11, 230/12, 230/13, 230/2, 230/3, 230/4, 230/5, 230/6, 230/7, 230/8, 230/9, 231/1, 231/10, 231/11, 231/12, 231/13, 231/14, 231/2, 231/3, 231/4, 231/5, 231/6, 231/7, 231/8, 231/9, 232/1, 232/10, 232/11, 232/12, 232/17, 232/18, 232/2, 232/20, 232/3, 232/4, 232/5, 232/6, 232/7, 232/9, 233/10, 233/11, 233/12, 233/13, 233/14, 233/15, 233/5, 233/6, 233/7, 233/8, 233/9, 234/5, 244/1, 244/2, 249/10, 249/11, 249/13, 249/14, 249/15, 249/16, 249/4, 249/5, 249/6, 249/7, 249/8, 249/9, 250/4, 251/1, 251/2, 251/3, 252/1, 252/2, 252/3, 253/1, 253/2, 253/3, 253/4, 253/5, 254/1, 254/2, 254/3, 254/4, 254/5, 254/6, 254/7, 254/8, 255/1, 255/2, 255/3, 255/4, 255/5, 255/6, 255/7, 255/8, 256/1, 256/2, 256/3, 256/4, 256/5, 256/6, 256/7, 256/8, 256/9, 257/1, 257/10, 257/2, 257/3, 257/4, 257/5, 257/6, 257/7, 257/8, 257/9, 258/1, 258/10, 258/2, 258/3, 258/4, 258/5, 258/6, 258/7, 258/8, 258/9, 259/1, 259/2, 259/3, 259/4, 259/5, 259/6, 260/1, 260/10, 260/12, 260/13, 260/14, 260/2, 260/3, 260/4, 260/5, 260/6, 260/7, 260/8, 260/9, 261/1, 261/10, 261/11, 261/12, 261/2, 261/4, 261/5, 261/6, 261/7, 261/8, 261/9, 262/1, 262/2, 262/3, 262/4, 262/5, 262/6, 262/7, 263/1, 263/2, 263/3, 263/4, 263/5, 263/6, 264/1, 264/10, 264/11, 264/12, 264/2, 264/3, 264/4, 264/5, 264/6, 264/7, 264/8, 264/9, 265/1, 265/10, 265/11, 265/12, 265/2, 265/3, 265/4, 265/5, 265/6, 265/7, 265/8, 265/9, 266/1, 266/2, 266/3, 266/4, 266/5, 266/6, 267/1, 267/10, 267/11, 267/12, 267/13, 267/14, 267/15, 267/16, 267/18, 267/19, 267/2, 267/3, 267/4, 267/5, 267/6, 267/7, 267/8, 267/9, 268/1, 268/10, 268/11, 268/12, 268/2, 268/3, 268/4, 268/5, 268/6, 268/7, 268/8, 268/9, 269/10, 269/11, 269/12, 269/13, 269/14, 269/15, 269/17, 269/18, 269/19, 269/8, 269/9, 270/10, 270/11, 270/12, 270/13, 270/14, 270/15, 270/16, 270/17, 270/18, 270/7, 270/8, 270/9, 271/1, 271/10, 271/11, 271/2, 271/3, 271/4, 271/5, 271/6, 271/7, 271/8, 271/9, 272/1, 272/2, 272/3, 272/4, 272/5, 272/6, 272/7, 272/8, 273/1, 273/10, 273/11, 273/12, 273/13, 273/14, 273/15, 273/16, 273/17, 273/18, 273/2, 273/3, 273/4, 273/5, 273/6, 273/7, 273/8, 273/9, 274/2, 274/3, 274/4, 274/5, 275/1, 275/2, 275/3, 275/4, 276/1, 276/10, 276/11, 276/12, 276/2, 276/3, 276/4, 276/5, 276/6, 276/7, 276/8, 276/9, 277/10, 277/11, 277/12, 277/2, 277/3, 277/4, 277/5, 277/6, 277/8, 277/9, 278/10, 278/2, 278/3, 278/4, 278/5, 278/6, 278/7, 278/8, 278/9, 281/1, 281/2, 281/3, 281/4, 281/5, 281/6, 284/1, 284/10, 284/11, 284/12, 284/2, 284/3, 284/4, 284/5, 284/6, 284/7, 284/8, 284/9, 285/1, 285/13, 285/14, 285/15, 285/16, 285/17, 285/18, 285/19, 285/2, 285/20, 285/21, 285/22, 285/23, 285/3, 285/4, 285/5, 285/6, 285/7, 286/1, 286/10, 286/11, 286/2, 286/3, 286/4, 286/5, 286/6, 286/7, 286/8, 286/9, 287/1, 287/11, 287/12, 287/13, 287/14, 287/15, 287/16, 287/17, 287/18, 287/19, 287/2, 287/20, 287/21, 287/22, 287/3, 287/4, 288/1, 288/10, 288/11, 288/12, 288/13, 288/14, 288/15, 288/16, 288/2, 288/3, 288/4, 288/5, 288/6, 288/7, 288/8, 288/9, 289/1, 289/10, 289/11, 289/12, 289/2, 289/3, 289/4, 289/5, 289/6, 289/7, 289/8, 289/9, 290/1, 290/10, 290/11, 290/12, 290/2, 290/3, 290/4, 290/5, 290/6, 290/7, 290/8, 290/9, 292/1, 292/10, 292/2, 292/3, 292/4, 292/5, 292/6, 292/7, 292/8, 292/9, 293/1, 293/2, 293/3, 293/4, 293/5, 293/6, 294/1, 294/2, 294/3, 294/4, 294/5, 294/6, 295/1, 295/2, 295/3, 296/1, 296/3, 296/4, 296/5, 297/10, 297/3, 297/5, 297/8, 297/9, 299/1, 299/2, 299/3, 299/4, 299/5, 299/6, 300/10, 300/11, 300/12, 300/2, 300/4, 300/5, 300/7, 300/8, 300/9, 302/1, 302/2, 303/1, 303/2, 304/2, 304/3, 304/4, 331/2, 346/1, 346/2, 347/1, 347/2, 350/1, 350/2, 351/1, 351/2, 372/1, 372/2, 40/1, 40/2, 47/6, 47/7, 48/1, 50/1, 50/2, 51/1, 51/2, 51/3, 51/4, 52/2, 52/3, 52/4, 52/6, 52/7, 55/1, 55/2, 88/1, 97/1, 98/10, 98/11, 98/12, 98/13, 98/14, 98/15, 98/16, 98/17, 98/18, 98/19, 98/20, 98/21, 98/4, 98/5, 98/6, 98/8, 98/9.

Obręb Kwiatkowo K/Z

2, 5, 6, 7, 8, 9, 10, 11, 12, 13, 14, 15, 16, 25, 2008, 1/1, 1/3, 1/4, 1/5, 3/1, 3/2, 4/1, 4/2.

Obręb Łaz

18, 19, 20, 21, 22, 29, 135, 136, 137, 139, 140, 141, 142, 143, 144, 145, 146, 147, 148, 149, 150, 152, 153, 154, 155, 156, 157, 158, 159, 160, 161, 162, 163, 165, 167, 168, 169, 170, 171, 172, 178, 179, 180, 181, 183, 184, 188, 189, 190, 191, 192, 193, 195, 196, 197, 198, 199, 200, 202, 203, 204, 205, 206, 207, 208, 209, 210, 211, 212, 213, 214, 215, 216, 217, 218, 219, 220, 221, 222, 223, 224, 225, 226, 227, 228, 229, 230, 231, 232, 233, 234, 235, 236, 237, 238, 239, 240, 242, 243, 244, 245, 246, 247, 248, 249, 250, 251, 252, 253, 254, 255, 256, 257, 258, 259, 260, 261, 262, 263, 264, 265, 266, 267, 269, 270, 271, 272, 273, 274, 276, 277, 278, 280, 281, 282, 283, 284, 285, 286, 289, 290, 291, 292, 293, 294, 295, 296, 297, 298, 299, 300, 301, 302, 303, 306, 307, 308, 309, 310, 311, 312, 313, 314, 315, 316, 317, 318, 319, 320, 321, 322, 323, 324, 326, 327, 328, 329, 330,

331, 332, 333, 334, 335, 336, 337, 338, 339, 340, 341, 342, 343, 344, 345, 346, 347, 348, 349, 350, 351, 352, 353, 354, 355, 356, 357, 358, 359, 360, 362, 363, 364, 365, 366, 367, 368, 370, 371, 372, 373, 374, 375, 376, 377, 379, 380, 381, 382, 383, 384, 385, 386, 387, 388, 389, 390, 391, 392, 393, 394, 395, 396, 397, 398, 399, 400, 401, 403, 404, 405, 406, 407, 408, 409, 410, 413, 414, 415, 416, 417, 418, 419, 421, 422, 423, 424, 425, 426, 427, 428, 429, 430, 431, 432, 433, 434, 435, 436, 439, 440, 441, 475, 476, 477, 478, 480, 481, 482, 483, 484, 485, 486, 487, 488, 489, 490, 491, 493, 494, 495, 512, 514, 606, 607, 608, 609, 611, 612, 613, 614, 615, 616, 617, 618, 619, 620, 621, 622, 623, 624, 625, 626, 627, 628, 629, 630, 631, 632, 633, 634, 635, 636, 637, 638, 639, 641, 642, 643, 644, 646, 647, 648, 649, 650, 651, 652, 653, 654, 655, 656, 657, 791, 793, 794, 795, 796, 797, 800, 801, 802, 803, 804, 805, 806, 807, 808, 809, 810, 811, 812, 813, 814, 815, 816, 817, 818, 819, 820, 821, 822, 823, 824, 825, 826, 827, 828, 829, 830, 831, 832, 833, 834, 835, 836, 837, 838, 839, 840, 841, 842, 843, 844, 845, 846, 847, 848, 849, 850, 851, 852, 853, 854, 855, 856, 857, 858, 859, 860, 861, 862, 863, 864, 865, 866, 867, 868, 869, 870, 871, 872, 873, 874, 875, 876, 877, 878, 879, 880, 881, 882, 883, 884, 885, 886, 887, 888, 889, 890, 891, 892, 893, 894, 895, 896, 897, 898, 899, 900, 901, 902, 903, 904, 905, 906, 907, 908, 909, 910, 911, 912, 913, 914, 915, 916, 917, 918, 919, 920, 921, 922, 923, 924, 925, 926, 927, 928, 929, 930, 931, 932, 933, 934, 935, 936, 937, 938, 939, 940, 941, 942, 943, 944, 945, 946, 947, 948, 949, 950, 951, 952, 953, 954, 955, 956, 957, 958, 959, 960, 961, 966, 970, 980, 985, 986, 2060, 2061, 2066, 138/1, 138/2, 182/1, 182/2, 194/1, 194/2, 201/1, 201/2, 275/1, 275/2, 479/1, 479/2, 640/1, 640/2, 962/1, 962/2, 965/1.

Obręb Mącice

7, 28, 32, 36, 37, 38, 39, 41, 42, 43, 45, 49, 50, 52, 53, 54, 55, 98, 99, 100, 101, 122, 125, 130, 134, 137, 138, 139, 140, 141, 142, 143, 144, 145, 146, 148, 149, 150, 151, 152, 153, 154, 155, 157, 158, 159, 160, 161, 162, 164, 165, 166, 167, 236, 237, 238, 239, 240, 241, 242, 252, 255, 258, 259, 260, 261, 262, 263, 264, 266, 267, 268, 269, 270, 271, 274, 275, 276, 277, 278, 279, 280, 281, 282, 283, 284, 285, 390, 391, 458, 459, 1053, 1056, 12/10, 12/11, 12/12, 12/13, 12/14, 12/15, 12/16, 12/17, 12/19, 12/20, 12/21, 12/22, 12/23, 12/3, 12/4, 12/5, 12/6, 12/7, 12/8, 12/9, 120/1, 120/4, 123/10, 123/11, 123/12, 123/13, 123/14, 123/15, 123/16, 123/17, 123/18, 123/19, 123/20, 123/21, 123/22, 123/23, 123/24, 123/25, 123/26, 123/27, 123/28, 123/6, 123/7, 123/8, 123/9, 129/1, 129/29, 135/1, 156/1, 163/3, 209/22, 21/13, 21/14, 21/15, 21/16, 21/17, 21/18, 21/19, 21/21, 21/22, 21/4, 21/5, 21/6, 24/1, 24/2, 24/3, 251/12, 251/13, 251/14, 251/15, 251/16, 251/17, 251/18, 251/19, 251/2, 251/20, 251/22, 251/23, 251/24, 251/25, 251/26, 251/29, 251/3, 251/30, 251/31, 251/32, 251/33, 251/34, 251/35, 251/6, 251/7, 251/8, 251/9, 253/10, 253/11, 253/12, 253/13, 253/14, 253/15, 253/16, 253/17, 253/18, 253/19, 253/2, 253/20, 253/21, 253/22, 253/23, 253/24, 253/3, 253/5, 253/7, 253/8, 253/9, 254/4, 254/5, 256/1, 256/4, 257/2, 257/3, 265/1, 27/1, 272/1, 29/10, 29/11, 29/13, 29/14, 29/3, 29/4, 29/6, 29/7, 29/8, 29/9, 375/4, 389/1, 389/2, 389/3, 403/1, 403/3, 432/2, 440/1, 447/1, 455/2, 455/3, 456/2, 5/1, 5/2, 5/3, 5/4, 5/5, 5/6, 5/7, 5/8, 5/9, 51/1, 727/1, 727/2, 789/1, 8/10, 8/11, 8/12, 8/13, 8/14, 8/15, 8/16, 8/17, 8/18, 8/19, 8/7, 8/8, 8/9, 95/4, 96/1, 96/2.

Obręb Nowa Wieś Zarębska

1, 2, 3, 4, 5, 6, 7, 8, 9, 10, 11, 13, 14, 15, 16, 17, 18, 19, 20, 21, 22, 23, 24, 25, 26, 27, 40, 41, 42, 43, 45, 46, 47, 50, 51, 52, 53, 55, 57, 58, 59, 60, 62, 63, 65, 66, 69, 70, 71, 73, 74, 75, 76, 79, 85, 86, 87, 88, 89, 90, 91, 92, 93, 95, 96, 97, 100, 101, 102, 103, 104, 105, 106, 115, 119, 120, 121, 122, 124, 125, 140, 141, 142, 143, 158, 159, 160, 163, 167, 168, 169, 170, 171, 172, 173, 174, 175, 176, 177, 178, 179, 180, 181, 182, 183, 184, 185, 187, 188, 189, 190, 191, 117/1, 117/2, 118/1, 118/2, 12/1, 12/2, 186/3, 186/4, 44/1, 44/2, 48/1, 48/2, 56/1, 56/2, 61/1, 61/2, 64/1, 64/2, 64/3, 64/4, 67/1, 67/2, 68/1, 68/2, 72/1, 72/2, 77/1, 77/2, 78/1, 78/2, 80/1, 80/2, 81/1, 81/2, 82/1, 82/2, 83/1, 83/2, 84/1, 84/2, 94/1, 94/2, 98/1, 98/2, 99/1, 99/2.

Obręb Opaleniec

118, 119, 120, 121, 122, 133, 134, 135, 782.

Obręb Poścień

1, 2, 3, 4, 5, 6, 7, 8, 9, 11, 12, 13, 14, 15, 16, 17, 18, 19, 20, 21, 22, 23, 24, 25, 26, 27, 28, 29, 31, 32, 33, 34, 35, 38, 39, 40, 41, 42, 43, 44, 45, 46, 47, 48, 49, 50, 51, 52, 53, 54, 55, 56, 57, 58, 62, 63, 64, 65, 66, 67, 68, 69, 70, 71, 74, 76, 77, 78, 79, 82, 83, 84, 85, 86, 87, 88, 89, 90, 91, 92, 93, 94, 95, 96, 97, 98, 99, 100, 101, 102, 103, 104, 105, 106, 107, 108, 110, 111, 112, 113, 114, 115, 116, 117, 118, 119, 120, 121, 122, 123, 124, 125, 126, 127, 128, 129, 130, 131, 132, 133, 134, 135, 136, 137, 138, 139, 140, 141, 142, 143, 144, 145, 146, 147, 148,

149, 150, 151, 152, 153, 154, 155, 156, 157, 158, 159, 160, 161, 162, 163, 164, 165, 166, 167, 168, 169, 170, 171, 172, 173, 175, 178, 180, 181, 182, 183, 184, 185, 186, 187, 188, 189, 190, 191, 192, 193, 194, 195, 196, 197, 198, 199, 201, 202, 203, 204, 205, 210, 211, 212, 213, 214, 215, 216, 217, 218, 219, 221, 222, 223, 224, 225, 226, 227, 228, 229, 230, 231, 233, 234, 235, 236, 237, 238, 239, 240, 241, 242, 243, 244, 246, 247, 248, 249, 250, 251, 252, 253, 254, 255, 256, 257, 258, 259, 260, 262, 263, 264, 265, 266, 267, 268, 269, 270, 271, 272, 273, 274, 275, 276, 277, 278, 279, 280, 281, 282, 283, 284, 285, 286, 287, 288, 289, 290, 291, 292, 293, 294, 295, 296, 297, 298, 299, 300, 301, 302, 303, 304, 305, 306, 307, 308, 309, 310, 311, 312, 313, 314, 315, 316, 317, 318, 319, 320, 323, 324, 326, 351, 379, 380, 381, 401, 403, 405, 407, 409, 411, 413, 415, 416, 418, 420, 421, 422, 424, 425, 426, 427, 428, 429, 430, 431, 432, 433, 434, 435, 436, 437, 438, 439, 440, 451, 453, 454, 455, 456, 457, 458, 459, 460, 461, 462, 463, 464, 465, 466, 467, 468, 469, 470, 471, 472, 474, 475, 476, 477, 478, 479, 480, 481, 482, 483, 484, 485, 486, 487, 488, 489, 490, 491, 492, 493, 494, 495, 496, 497, 498, 499, 500, 501, 502, 504, 505, 506, 507, 508, 509, 510, 511, 513, 514, 515, 516, 517, 518, 519, 520, 524, 525, 526, 527, 528, 529, 530, 532, 533, 535, 595, 599, 603, 605, 609, 610, 611, 612, 614, 615, 617, 618, 620, 621, 623, 624, 629, 630, 632, 633, 636, 641, 642, 645, 646, 647, 651, 652, 654, 655, 658, 659, 662, 663, 664, 665, 668, 669, 672, 673, 676, 677, 681, 682, 689, 692, 914, 915, 916, 917, 2091, 2092, 10/1, 10/2, 174/1, 174/2, 176/1, 176/2, 177/1, 177/2, 179/1, 179/2, 200/1, 200/2, 232/1, 232/2, 321/1, 321/2, 322/1, 322/2, 322/3, 325/1, 325/2, 36/1, 36/2, 441/1, 442/1, 443/1, 444/1, 446/1, 447/1, 448/1, 449/1, 450/1, 450/2, 452/1, 452/2, 503/1, 503/2, 521/1, 521/2, 523/1, 523/2, 523/3, 534/2, 59/1, 60/1, 60/2, 637/2, 685/1, 685/2, 72/1, 72/2, 73/1, 73/2, 75/1, 75/2, 80/1, 80/2, 80/3, 81/1, 81/2, 81/3.

Obręb Pruskołęka

1, 2, 3, 4, 5, 6, 7, 8, 9, 10, 11, 12, 13, 14, 15, 16, 18, 19, 20, 21, 22, 23, 24, 25, 27, 28, 29, 30, 31, 32, 33, 34, 35, 36, 37, 38, 40, 47, 48, 62, 171, 172, 176, 17/1, 17/3, 17/4, 26/1.

Obręb Rawki i Wierzchowizna

1, 2, 3, 4, 5, 6, 7, 8, 9, 10, 11, 12, 13, 14, 15, 16, 18, 19, 20, 21, 22, 23, 24, 26, 27, 28, 29, 30, 31, 33, 34, 35, 36, 37, 38, 40, 41, 42, 43, 44, 45, 47, 48, 49, 50, 51, 52, 53, 54, 55, 56, 57, 58, 59, 60, 61, 63, 64, 65, 66, 67, 69, 70, 71, 72, 73, 74, 76, 77, 78, 79, 81, 82, 83, 89, 92, 93, 94, 95, 96, 97, 98, 99, 100, 101, 104, 105, 106, 107, 108, 109, 135, 136, 137, 148, 149, 150, 151, 152, 153, 157, 158, 162, 163, 164, 165, 166, 169, 173, 175, 176, 177, 178, 179, 180, 183, 184, 185, 188, 190, 194, 196, 208, 224, 225, 226, 231, 232, 233, 234, 235, 236, 237, 238, 239, 240, 241, 242, 244, 245, 246, 267, 309, 310, 311, 312, 313, 314, 315, 102/1, 102/2, 103/1, 103/2, 147/1, 147/2, 147/3, 155/1, 17/1, 17/2, 174/1, 174/4, 174/5, 187/1, 187/2, 192/1, 192/2, 210/1, 210/2, 212/2, 214/2, 216/4, 216/6, 218/2, 220/2, 223/2, 230/1, 230/2, 243/2, 243/5, 25/1, 25/2, 265/1, 266/1, 268/1, 268/2, 268/3, 268/4, 269/1, 269/2, 308/1, 308/2, 308/3, 39/1, 39/2, 39/3, 46/1, 46/2, 62/1, 62/2, 75/1, 75/2, 80/1, 80/2, 87/2, 90/1, 90/2, 90/3, 90/4, 91/2, 91/3, 91/4.

Obręb Rzodkiewnica

15, 16, 17, 68, 69, 72, 78, 79, 81, 84, 86, 87, 88, 89, 90, 91, 103, 104, 106, 107, 160, 161, 162, 165, 167, 171, 172, 174, 175, 176, 179, 180, 181, 182, 185, 186, 187, 188, 189, 191, 193, 195, 196, 197, 200, 201, 208, 210, 213, 214, 215, 216, 217, 218, 219, 220, 221, 222, 224, 225, 226, 227, 229, 230, 231, 238, 239, 240, 241, 242, 243, 244, 803, 804, 813, 1/3, 1/4, 1/5, 1/6, 101/8, 105/1, 105/2, 105/3, 108/1, 108/4, 109/1, 109/2, 109/6, 11/2, 110/2, 111/1, 111/2, 112/1, 112/2, 113/1, 113/2, 113/3, 113/4, 113/5, 113/6, 114/10, 114/11, 114/12, 114/5, 114/6, 114/7, 114/8, 114/9, 115/1, 115/2, 116/1, 116/3, 116/4, 116/6, 117/1, 117/3, 117/4, 118/6, 118/8, 118/9, 119/1, 119/2, 119/3, 12/2, 12/4, 120/1, 120/2, 120/3, 121/1, 121/10, 121/2, 121/5, 122/1, 122/3, 122/4, 122/5, 122/9, 123/1, 123/2, 123/3, 123/4, 124/2, 126/11, 126/15, 126/4, 126/7, 127/2, 127/3, 128/1, 128/2, 129/10, 129/3, 129/4, 129/5, 129/7, 129/8, 129/9, 13/1, 13/2, 130/1, 130/2, 130/5, 130/6, 130/7, 130/8, 131/1, 131/4, 131/5, 131/6, 131/7, 132/1, 132/10, 132/11, 132/12, 132/13, 132/2, 132/3, 132/6, 132/7, 132/8, 133/4, 133/5, 134/1, 134/2, 134/3, 134/4, 134/5, 134/6, 135/1, 135/2, 135/3, 135/4, 135/5, 135/6, 135/7, 136/1, 136/2, 137/1, 137/2, 137/3, 137/4, 138/1, 138/2, 139/1, 139/2, 139/3, 139/4, 14/1, 14/2, 14/3, 140/3, 140/4, 140/5, 140/6, 140/7, 140/8, 141/1, 141/2, 142/1, 142/2, 143/3, 143/4, 144/1, 144/2, 145/1, 145/2, 146/1, 146/2, 147/1, 147/2, 148/1, 148/2, 148/3, 148/4, 149/1, 149/2, 149/3, 149/4, 150/1, 150/2, 150/3, 150/4, 151/1, 151/2, 152/1, 152/3, 152/4, 153/3, 153/4, 154/1, 154/2, 154/3, 154/4, 155/1, 155/2, 156/1, 156/2, 157/2, 157/3, 157/4, 158/1, 158/2,

158/3, 158/4, 159/1, 163/1, 163/2, 164/1, 164/2, 164/3, 166/1, 166/2, 166/3, 168/1, 168/2, 169/1, 169/2, 170/1, 170/2, 173/1, 173/2, 177/1, 177/2, 178/1, 178/2, 18/10, 18/11, 18/2, 18/3, 18/4, 18/5, 18/7, 18/8, 18/9, 183/1, 183/2, 184/1, 184/2, 19/2, 19/3, 190/1, 190/2, 192/1, 192/2, 194/2, 194/4, 194/5, 194/6, 198/1, 199/1, 199/2, 199/3, 20/2, 20/3, 20/4, 20/5, 207/2, 21/1, 21/2, 212/1, 212/5, 22/1, 22/2, 22/3, 22/4, 22/5, 22/6, 22/7, 22/8, 228/2, 23/1, 23/2, 24/1, 24/2, 25/1, 25/2, 26/3, 26/4, 27/1, 27/2, 28/1, 28/2, 3/1, 3/2, 30/11, 30/16, 30/17, 30/19, 30/20, 30/21, 30/22, 30/23, 30/24, 6/1, 67/2, 7/1, 7/2, 70/2, 70/3, 70/4, 71/1, 71/2, 73/1, 73/2, 76/1, 76/2, 77/1, 77/2, 8/2, 80/1, 80/2, 80/3, 80/4, 80/5, 80/7, 82/1, 82/4, 82/5, 82/8, 83/1, 83/2, 9/2, 92/3, 92/4, 92/5, 92/6, 93/3, 93/4, 96/1, 97/3.

Obręb Skuze

3, 4, 5, 6, 7, 8, 9, 10, 11, 12, 13, 14, 15, 16, 17, 18, 19, 20, 21, 22, 23, 24, 25, 26, 27, 29, 30, 31, 32, 33, 34, 35, 36, 37, 45, 49, 2/1, 2/2, 2/3, 28/1, 28/2, 43/3, 43/4, 44/1, 44/2.

Obręb Ścięciel

9, 10, 11, 19, 20, 21, 23, 25, 26, 27, 29, 30, 36, 37, 41, 42, 45, 46, 47, 48, 49, 50, 732, 12/3, 12/5, 12/6, 24/1, 24/10, 24/11, 24/4, 24/5, 24/6, 24/7, 24/8, 24/9, 31/1, 34/1, 34/2, 34/3, 35/1, 35/2, 35/3, 38/2, 38/3, 38/4, 38/5, 38/6, 38/7, 728/2.

Obręb Zaręby

2, 3, 4, 7, 8, 12, 14, 15, 16, 17, 19, 21, 22, 40, 57, 58, 59, 60, 61, 62, 63, 66, 67, 68, 69, 70, 71, 72, 73, 74, 75, 76, 77, 99, 100, 101, 102, 103, 104, 106, 107, 110, 111, 112, 113, 115, 130, 132, 133, 135, 136, 137, 139, 140, 145, 146, 147, 148, 149, 150, 151, 152, 155, 156, 158, 159, 160, 161, 162, 164, 165, 166, 167, 168, 171, 173, 328, 348, 349, 350, 351, 352, 353, 354, 355, 358, 361, 362, 363, 364, 365, 368, 370, 371, 372, 373, 374, 375, 376, 377, 378, 384, 385, 389, 390, 391, 393, 394, 395, 396, 397, 410, 411, 413, 416, 417, 418, 421, 422, 423, 424, 425, 426, 458, 460, 461, 462, 463, 464, 465, 467, 468, 469, 470, 471, 472, 473, 475, 476, 477, 478, 479, 481, 482, 483, 484, 485, 486, 489, 493, 495, 496, 497, 498, 501, 511, 512, 513, 514, 515, 516, 517, 518, 519, 520, 521, 522, 523, 524, 525, 526, 527, 528, 529, 530, 531, 533, 534, 535, 537, 538, 539, 540, 541, 545, 546, 547, 548, 549, 559, 561, 562, 576, 577, 578, 581, 582, 583, 584, 585, 586, 587, 588, 589, 590, 591, 593, 594, 596, 597, 598, 599, 602, 603, 604, 605, 606, 607, 612, 614, 617, 618, 620, 621, 623, 628, 631, 644, 645, 646, 647, 648, 649, 650, 651, 652, 656, 657, 658, 659, 660, 661, 666, 667, 668, 669, 670, 671, 672, 673, 674, 675, 676, 677, 679, 681, 682, 683, 691, 692, 693, 694, 697, 698, 700, 701, 702, 703, 704, 705, 711, 712, 715, 716, 717, 718, 719, 720, 723, 724, 725, 726, 728, 729, 730, 731, 732, 733, 734, 736, 737, 738, 739, 740, 741, 743, 744, 745, 746, 747, 748, 749, 750, 752, 753, 754, 755, 756, 757, 758, 759, 760, 761, 762, 763, 764, 765, 766, 767, 768, 769, 770, 771, 772, 773, 774, 775, 776, 778, 779, 780, 781, 782, 783, 784, 786, 787, 788, 789, 790, 791, 792, 793, 795, 796, 797, 799, 800, 801, 803, 804, 806, 807, 808, 809, 810, 811, 812, 813, 814, 815, 816, 817, 818, 819, 820, 821, 822, 823, 824, 825, 826, 827, 832, 833, 834, 837, 838, 841, 842, 843, 844, 845, 846, 847, 848, 849, 850, 851, 852, 853, 854, 857, 858, 859, 860, 861, 862, 867, 868, 869, 870, 871, 872, 875, 876, 877, 878, 882, 888, 891, 892, 893, 894, 920, 921, 922, 923, 924, 925, 926, 927, 928, 929, 931, 941, 942, 943, 944, 945, 946, 947, 950, 952, 953, 954, 955, 959, 960, 961, 962, 963, 969, 971, 987, 989, 991, 992, 993, 994, 995, 996, 997, 998, 1000, 1001, 1002, 1005, 1006, 1007, 1008, 1009, 1010, 1011, 1012, 1014, 1015, 1016, 1017, 1018, 1019, 1026, 1027, 1028, 1029, 1030, 1031, 1036, 1037, 1038, 1039, 1040, 1053, 1054, 1055, 1056, 1057, 1066, 1067, 1071, 1072, 1073, 1074, 1075, 1076, 1077, 1078, 1079, 1080, 1081, 1082, 1087, 1088, 1095, 1096, 1097, 1098, 1099, 1100, 1101, 1102, 1103, 1104, 1105, 1106, 1107, 1108, 1109, 1110, 1111, 1112, 1114, 1128, 1130, 2000, 2001, 2002, 2003, 2004, 2005, 2006, 2007, 2008, 2009, 2010, 2011, 2012, 2013, 2021, 1/1, 1/3, 10/1, 105/1, 105/2, 108/1, 108/2, 109/1, 109/2, 11/1, 11/3, 114/2, 13/3, 138/1, 138/2, 141/1, 141/2, 141/3, 144/1, 144/2, 163/5, 163/6, 169/1, 170/1, 172/2, 183/1, 183/2, 184/1, 185/1, 185/10, 185/11, 185/12, 185/4, 185/5, 185/6, 185/7, 185/8, 185/9, 186/1, 20/1, 20/2, 30/1, 30/2, 30/3, 31/2, 31/3, 32/1, 324/2, 324/3, 324/4, 324/5, 324/6, 326/5, 326/7, 326/8, 33/1, 34/1, 35/1, 35/2, 356/1, 356/2, 357/2, 359/2, 36/3, 36/4, 360/1, 360/2, 366/1, 366/2, 367/1, 369/1, 369/2, 37/3, 37/4, 379/1, 379/2, 38/3, 38/4, 381/1, 381/2, 382/1, 382/2, 383/1, 383/2, 386/1, 386/2, 387/1, 387/2, 388/1, 388/2, 388/3, 39/3, 39/4, 392/1, 398/1, 398/2, 398/3, 400/1, 400/2, 401/1, 401/2, 402/1, 402/2, 403/1, 403/2, 405/1, 405/2, 406/1, 406/2, 407/1, 407/2, 407/3, 408/1, 408/2, 408/3, 41/1, 412/1, 412/2, 412/3, 415/2, 42/1, 43/1, 44/1, 45/1, 459/1, 459/2, 46/1, 466/1, 466/4, 47/3, 47/4, 48/3, 48/4, 480/1, 480/2,

487/1, 488/1, 488/2, 49/1, 494/1, 494/2, 499/1, 5/1, 5/4, 50/1, 500/1, 500/2, 505/1, 505/2, 505/3, 505/4, 51/1, 52/1, 53/1, 532/1, 532/2, 532/3, 536/1, 536/2, 54/1, 542/1, 542/2, 542/3, 542/4, 542/5, 542/6, 542/7, 542/8, 543/3, 544/1, 544/2, 55/1, 55/2, 555/1, 555/2, 558/2, 56/1, 56/2, 579/1, 579/2, 579/3, 580/1, 580/2, 580/3, 592/1, 592/2, 595/1, 595/2, 6/5, 600/1, 600/2, 601/1, 601/2, 610/1, 611/1, 613/1, 613/2, 615/1, 615/3, 615/4, 619/1, 619/2, 625/1, 625/2, 627/1, 627/2, 630/1, 630/2, 64/1, 64/2, 643/6, 643/7, 643/8, 65/1, 65/2, 653/1, 653/2, 655/1, 655/2, 662/1, 663/1, 664/1, 665/1, 678/1, 678/2, 678/3, 680/1, 680/2, 684/1, 684/2, 685/1, 685/2, 685/3, 686/1, 686/2, 687/1, 687/2, 688/1, 688/2, 689/1, 689/2, 690/1, 690/2, 695/1, 695/2, 696/1, 696/2, 699/1, 706/1, 706/2, 707/1, 707/2, 708/1, 708/2, 709/1, 710/1, 713/1, 714/1, 721/1, 721/2, 722/1, 722/2, 727/1, 727/2, 735/1, 735/2, 742/1, 742/2, 777/1, 777/2, 78/1, 78/2, 785/1, 785/2, 79/1, 79/2, 794/1, 794/2, 798/1, 798/2, 802/1, 802/2, 805/1, 805/2, 805/3, 828/1, 828/2, 828/3, 829/1, 830/1, 830/2, 831/1, 831/2, 835/1, 835/2, 836/1, 836/2, 836/3, 839/1, 839/2, 840/1, 840/2, 855/1, 855/2, 856/1, 856/2, 863/1, 863/2, 864/1, 864/2, 865/1, 865/2, 865/3, 865/4, 873/1, 873/2, 874/1, 874/2, 881/2, 881/3, 881/4, 881/5, 881/6, 899/2, 9/1, 9/2, 949/1, 949/2, 951/1, 951/2, 999/1, 999/2, 999/3.

GMINA JEDNOROŻEC

Obręb Żelazna Prywatna

1, 3, 4, 5, 7, 8, 9, 10, 11, 12, 13, 14, 19, 20, 23, 24, 38, 39, 40, 41, 42, 43, 44, 45, 47, 48, 49, 50, 51, 52, 53, 67, 68, 69, 70, 71, 72, 73, 74, 75, 77, 78, 79, 80, 81, 82, 83, 84, 85, 86, 87, 88, 89, 90, 91, 92, 93, 94, 95, 96, 97, 98, 101, 102, 103, 104, 105, 106, 127, 129, 130, 131, 132, 133, 134, 135, 136, 137, 138, 139, 140, 141, 142, 143, 144, 145, 146, 147, 148, 150, 153, 154, 155, 156, 157, 158, 159, 160, 161, 162, 163, 164, 165, 166, 167, 168, 169, 298, 2011, 100/1, 100/2, 100/3, 149/1, 149/2, 15/15, 15/16, 15/17, 151/1, 151/2, 152/1, 152/2, 17/4, 18/1, 18/2, 25/1, 25/2, 26/1, 26/2, 27/3, 27/4, 27/5, 27/6, 28/1, 28/2, 29/1, 29/2, 30/1, 30/2, 31/3, 31/4, 31/5, 31/6, 32/1, 32/2, 33/1, 33/2, 34/1, 34/2, 35/1, 35/2, 36/1, 36/2, 37/1, 37/2, 46/1, 46/2, 99/1, 99/2, 99/3.

Obręb Żelazna Rządowa

1, 2, 3, 4, 7, 8, 9, 10, 11, 12, 13, 14, 15, 16, 18, 20, 22, 23, 25, 26, 27, 28, 30, 31, 32, 33, 34, 35, 36, 37, 38, 39, 41, 42, 43, 44, 45, 46, 47, 48, 49, 50, 51, 52, 53, 54, 55, 56, 57, 58, 59, 60, 61, 62, 63, 64, 66, 67, 68, 69, 70, 71, 72, 73, 74, 75, 76, 77, 78, 79, 80, 81, 82, 83, 84, 85, 86, 87, 88, 89, 90, 91, 92, 93, 94, 95, 96, 97, 99, 101, 102, 103, 104, 105, 106, 107, 108, 109, 110, 111, 112, 113, 114, 115, 116, 166, 170, 171, 173, 174, 175, 177, 179, 182, 183, 184, 185, 186, 187, 189, 190, 191, 192, 193, 194, 195, 196, 197, 198, 199, 200, 201, 202, 203, 204, 206, 207, 208, 209, 210, 211, 212, 213, 214, 215, 216, 217, 218, 219, 220, 221, 222, 225, 227, 228, 229, 230, 232, 233, 234, 235, 236, 237, 238, 239, 240, 241, 242, 243, 244, 245, 246, 248, 250, 251, 253, 254, 255, 256, 257, 260, 261, 262, 263, 264, 265, 266, 267, 268, 269, 272, 273, 274, 275, 276, 277, 278, 279, 280, 281, 282, 283, 284, 285, 287, 291, 294, 296, 297, 298, 300, 301, 308, 411, 415, 416, 418, 419, 422, 100/1, 100/2, 168/2, 168/4, 168/5, 169/1, 181/1, 223/1, 223/2, 224/1, 224/2, 231/1, 231/2, 24/1, 24/2, 247/1, 247/2, 247/3, 249/1, 249/2, 249/3, 252/2, 258/1, 258/2, 258/3, 259/1, 259/2, 259/3, 270/1, 270/2, 271/1, 271/2, 289/2, 29/1, 29/2, 292/2, 293/1, 293/2, 295/2, 302/1, 302/2, 40/1, 40/2, 414/1, 414/2, 5/1, 5/2, 5/3, 6/1, 6/2, 6/3, 65/1, 65/2, 65/3, 98/1, 98/2.

WOJEWÓDZTWO WARMIŃSKO-MAZURSKIE
POWIAT SZCZYCIEŃSKI
GMINA WIELBARK

Obręb Kipary

83, 84, 85, 86, 87, 88, 90, 101, 103, 105, 106, 107, 108, 109, 110, 111, 112, 113, 114, 115, 116, 118, 119, 121, 122, 123, 124, 125, 137, 138, 140, 141, 189, 190, 104/1, 104/2, 117/1, 117/2, 139/1, 139/2, 3466/1, 3466/2, 3469/2, 3469/6, 89/1, 89/2, 89/3, 89/4, 91/1, 91/2, 91/4, 91/5, 91/6.

Obręb Piwnice Wielkie

77, 78, 79, 80, 93, 105, 106, 107, 109, 111, 129, 130, 132, 133, 136, 138, 139, 140, 141, 142, 143, 144, 150, 152, 153, 154, 155, 156, 157, 159, 160, 163, 169, 100/1, 103/2, 103/3, 104/1, 110/1, 128/3, 137/1, 137/2, 147/1, 147/2, 158/1, 168/1, 168/2, 3555/1, 3569/2, 3586/3, 3721/2, 75/10, 75/6, 75/7, 75/8, 75/9, 81/1, 85/2, 87/1, 89/1.

Obręb Sędrowo
7, 9, 10, 11, 12, 15, 16, 17, 18, 19, 29, 30, 31, 35, 41, 42, 43, 58, 59, 62, 65, 70, 73, 76, 77, 79, 81, 85, 87, 88, 89, 90, 91, 93, 94, 95, 96, 13/2, 28/1, 28/2, 32/4, 32/5, 32/6, 32/7, 32/9, 3367/2, 3402/2, 3418/3, 3419/2, 3431/1, 37/2, 39/1, 39/2, 40/1, 40/2, 44/1, 44/2, 45/2, 45/3, 45/4, 45/5, 45/6, 61/1, 61/2, 63/1, 63/2, 64/1, 64/2, 64/3, 64/4, 68/1, 71/2, 71/3, 71/4, 75/1, 78/2, 78/3, 78/5, 78/6, 78/7, 8/1, 8/2, 80/1, 80/2, 82/1, 82/2, 82/3, 82/4, 84/4.
Gmina Wielbark
39, 1038, 1039, 1046, 1048, 1050, 1051, 1063, 1064, 1065, 1066, 1067, 1068, 1069, 1070, 1071, 1072, 1073, 1074, 1076, 1078, 1080, 1081, 1082, 1083, 1084, 1085, 1086, 1087, 1088, 1089, 1090, 1091, 1092, 1093, 1094, 1095, 1096, 1097, 1098, 1099, 1100, 1101, 1102, 1103, 1104, 1105, 1107, 1109, 1110, 1111, 1112, 1114, 1115, 1117, 1124, 1126, 1128, 1129, 1133, 1134, 1137, 1140, 1144, 1145, 1146, 1147, 1148, 1149, 1150, 1151, 1152, 1153, 1155, 1156, 1158, 1160, 1162, 1163, 1168, 1169, 1170, 1171, 1174, 1175, 1176, 1177, 1178, 1179, 1180, 1181, 1182, 1183, 1184, 1186, 1189, 1190, 1192, 1231, 1232, 1233, 1234, 1237, 1239, 1240, 1245, 1247, 1248, 1249, 1250, 1251, 1252, 1253, 1254, 1257, 1258, 1259, 1261, 1262, 1263, 1264, 1265, 1266, 1267, 1268, 1269, 1270, 1271, 1272, 1274, 1275, 1276, 1277, 1278, 1279, 1280, 1282, 1283, 1284, 1285, 1286, 1288, 1289, 1290, 1291, 1292, 1296, 1298, 1300, 1301, 1302, 1350, 1352, 1353, 1354, 1355, 1356, 1359, 1361, 1362, 1363, 1376, 1390, 1393, 1398, 1399, 1400, 1401, 1404, 1406, 1408, 3359, 1/4, 1043/1, 1043/2, 1047/1, 1047/2, 1047/3, 1047/4, 1077/1, 1106/1, 1106/3, 1106/4, 1106/5, 1118/1, 1118/2, 1127/2, 1130/2, 1135/1, 1138/1, 1141/1, 1142/2, 1142/6, 1142/7, 1142/8, 1143/1, 1143/2, 1157/1, 1157/2, 1160/1, 1172/3, 1172/5, 1172/6, 1173/1, 1173/2, 1185/1, 1185/2, 1185/3, 1187/1, 1187/2, 1193/1, 1194/1, 1194/2, 1218/2, 1229/1, 1229/2, 1230/2, 1246/2, 1246/4, 1255/1, 1256/1, 1358/1, 1358/2, 1358/3, 1369/1, 1369/2, 1370/1, 1370/2, 1371/1, 1373/2, 1373/3, 1373/4, 1373/5, 1378/1, 1386/1, 1389/1, 1395/1, 1405/1, 1405/2, 1407/2, 1409/1, 288/2, 3/1, 3319/2, 3319/3, 3355/2, 3375/3, 3522/4, 3538/2.
Obręb Wyżegi
118, 119.

Działanie 8

WOJEWÓDZTWO MAZOWIECKIE
POWIAT PRZASNYSKI
GMINA CHORZELE

Obręb Krukowo

355, 356, 364, 385, 230/10, 230/9, 231/11, 231/5, 232/10, 232/11, 232/12, 232/9, 233/10, 233/15, 233/9, 249/14, 249/15, 249/16, 253/2, 253/3, 253/4, 253/5, 254/2, 254/3, 254/4, 254/6, 254/7, 254/8, 255/2, 255/3, 255/4, 255/6, 255/7, 255/8, 256/2, 256/3, 256/4, 256/5, 256/7, 256/8, 256/9, 257/10, 257/2, 257/3, 257/4, 257/5, 257/7, 257/8, 257/9, 258/10, 258/2, 258/3, 258/4, 258/5, 258/7, 258/8, 258/9, 259/3, 259/4, 259/5, 259/6, 260/10, 260/12, 260/13, 260/14, 260/3, 260/4, 260/5, 260/6, 260/9, 261/10, 262/7, 263/6, 264/12, 264/6, 265/12, 265/6, 266/6, 267/14, 267/19, 267/7, 268/12, 268/6, 269/13, 269/18, 269/19, 270/12, 270/18, 271/11, 272/7, 272/8, 273/18, 273/6, 275/4, 276/12, 276/4, 276/9, 277/11, 277/5, 278/5, 278/9, 281/5, 281/6, 284/11, 284/12, 284/5, 284/6, 285/13, 285/18, 285/23, 285/5, 285/6, 285/7, 286/10, 286/11, 286/4, 286/5, 287/14, 287/15, 287/19, 287/20, 287/21, 287/22, 287/4, 288/10, 288/11, 288/15, 288/16, 288/5, 288/6, 289/11, 289/12, 289/5, 289/6, 290/11, 290/12, 290/5, 290/6, 299/1, 299/2, 299/3, 299/4, 299/5, 299/6, 300/10, 300/11, 300/12, 300/2, 300/4, 300/5, 300/7, 300/8, 300/9, 351/1, 372/1, 372/2.

Obręb Łaz

152, 153, 154, 155, 156, 157, 158, 159, 160, 161, 162, 163, 164, 178, 179, 180, 181, 183, 184, 185, 186, 232, 233, 234, 235, 236, 237, 238, 239, 240, 241, 242, 243, 244, 245, 319, 320, 321, 322, 323, 324, 326, 327, 328, 329, 330, 331, 332, 333, 334, 335, 336, 337, 338, 339, 340, 341, 342, 343, 344, 345, 346, 347, 348, 349, 350, 351, 352, 353, 354, 355, 356, 357, 358, 359, 360, 361, 362, 363, 364, 365, 366, 367, 368, 369, 370, 371, 372, 373, 374, 375, 376, 377, 378, 379, 380, 381, 382, 383, 384, 385, 386, 387, 388, 389, 390, 391, 392, 393, 394, 395, 396, 397, 398, 399, 400, 401, 403, 404, 405, 406, 407, 408, 409, 410, 622, 623, 624, 625, 626, 627, 628, 629, 630, 631, 632, 633, 634, 635, 791, 793, 794, 795, 182/1, 182/2.

Obręb Poścień

1, 2, 3, 4, 5, 6, 7, 8, 9, 11, 12, 13, 14, 15, 16, 17, 18, 19, 20, 21, 22, 23, 24, 25, 26, 27, 28, 29, 31, 32, 33, 34, 35, 37, 38, 39, 40, 41, 42, 43, 44, 45, 46, 47, 48, 49, 50, 51, 52, 53, 54, 55, 62, 63, 64, 65, 66, 67, 68, 69, 70, 71, 74, 76, 77, 78, 79, 82, 83, 84, 85, 86, 87, 88, 89, 90, 91, 92, 93, 94, 95, 96, 97, 98, 99, 100, 101, 102, 103, 104, 105, 106, 107, 108, 109, 110, 111, 112, 113, 114, 115, 116, 117, 118, 119, 120, 121, 122, 123, 124, 125, 126, 127, 129, 130, 131, 132, 133, 134, 135, 136, 137, 138, 139, 140, 141, 142, 143, 144, 145, 146, 147, 148, 149, 150, 151, 152, 154, 155, 156, 157, 158, 159, 163, 164, 165, 166, 167, 168, 171, 172, 173, 210, 214, 218, 223, 227, 231, 236, 242, 246, 249, 252, 253, 255, 256, 258, 259, 454, 455, 456, 457, 458, 459, 460, 461, 462, 463, 464, 465, 466, 467, 468, 469, 470, 471, 472, 474, 475, 476, 477, 478, 479, 480, 481, 482, 483, 484, 485, 486, 487, 488, 489, 490, 491, 492, 493, 494, 495, 496, 497, 498, 499, 500, 501, 502, 504, 505, 506, 507, 508, 509, 510, 511, 513, 514, 515, 516, 517, 518, 519, 520, 524, 525, 526, 527, 528, 529, 914, 915, 916, 10/1, 10/2, 174/1, 174/2, 176/1, 176/2, 177/1, 177/2, 30/1, 36/1, 36/2, 503/1, 503/2, 521/1, 521/2, 523/1, 523/2, 72/1, 72/2, 73/1, 73/2, 75/1, 75/2, 80/1, 80/2, 80/3, 81/1, 81/2, 81/3.

Obręb Pruskołęka

6, 7, 8, 9, 10, 11, 12, 13, 14, 15, 16, 18, 19, 20, 21, 22, 17/1, 17/3, 17/4.

Obręb Zaręby

726, 728, 729, 730, 731, 732, 733, 734, 736, 737, 738, 739, 740, 741, 743, 744, 745, 746, 747, 748, 749, 750, 752, 753, 754, 755, 756, 757, 758, 759, 760, 761, 770, 771, 772, 773, 774, 775, 776, 778, 779, 780, 781, 782, 783, 784, 786, 787, 788, 789, 790, 791, 792, 793, 795, 796, 797, 799, 800, 801, 803, 804, 806, 807, 808, 809, 810, 811, 812, 813, 814, 815, 816, 817, 818, 819, 820, 821, 822, 823, 824, 825, 826, 827, 832, 833, 834, 837, 838, 841, 842, 843, 844, 845, 846, 847, 848, 849, 850, 851, 852, 853, 854, 857, 858, 859, 860, 861, 862, 867, 868, 869, 870, 871, 875, 877, 967, 968, 969, 970, 971, 972, 973, 974, 975, 976, 977, 978, 979, 980, 981, 982, 983, 984, 985, 986, 1095, 1096, 1097, 1099, 1100, 1101, 1102, 1103, 1104, 1105, 1106, 1107, 1108, 1109, 1110, 1111, 727/1, 727/2, 735/1, 735/2, 742/1, 742/2, 777/1, 777/2, 785/1, 785/2, 794/1, 794/2, 798/1, 798/2, 802/1,

802/2, 805/1, 805/2, 805/3, 828/1, 828/2, 828/3, 829/1, 830/1, 830/2, 831/1, 831/2, 835/1, 835/2, 836/1, 836/2, 836/3, 839/1, 839/2, 840/1, 840/2, 855/1, 855/2, 856/1, 856/2, 863/1, 863/2, 864/1, 864/2, 865/1, 865/2, 865/3, 865/4, 873/1, 873/2.

Działanie 31

WOJEWÓDZTWO MAZOWIECKIE
POWIAT OSTROŁĘCKI
GMINA BARANOWO

Obręb Bakuła

1, 2, 3, 4, 5, 6, 7, 8, 9, 10, 11, 12, 13, 14, 15, 16, 17, 18, 19, 570, 571, 572, 573, 574, 575, 576, 577, 578, 579, 580, 581, 582, 583, 584, 585, 586, 587, 588, 589, 590, 591, 592, 593, 594, 595, 596, 597, 598, 599, 600, 601, 602, 603, 604, 605, 606, 607, 608, 609, 610, 611, 612, 613, 614, 615, 616, 617, 618, 619, 620, 621, 622, 623, 791, 816, 817, 818, 572/1, 596/1, 612/1.

Obręb Guzowatka

321, 324, 325, 326, 327, 328, 330, 331, 332, 333, 334, 335, 336, 337, 338, 339, 340, 341, 342, 343, 348, 349, 350, 351, 352, 344/1, 344/2, 344/4, 346/3, 347/2, 390/4, 390/5, 391/2.

Obręb Kalisko

3, 4, 5, 7, 8, 9, 10, 11, 12, 13, 14, 19, 20, 21, 22, 27, 28, 30, 31, 32, 33, 35, 36, 37, 42, 43, 44, 45, 46, 47, 50, 51, 61, 62, 63, 92, 93, 94, 2000/352, 2001/352, 2002/352, 2003/352, 52/1, 52/2.

Obręb Kucieje Nowe

30, 63, 69, 92, 93, 94, 95, 96, 97, 98, 99, 149, 150, 151, 166, 167, 168, 169, 170, 171, 172, 173, 174, 175, 176, 177, 178, 179, 180, 181, 182, 183, 184, 185, 186, 187, 188, 189, 190, 191, 192, 193, 194, 195, 196, 197, 199, 200, 201, 202, 203, 204, 205, 206, 207, 208, 209, 210, 211, 212, 214, 215, 216, 217, 218, 219, 220, 221, 222, 223, 23/2, 24/2, 26/1, 26/2, 27/1, 27/2, 273/1, 273/2, 273/3, 273/4, 273/5, 28/1, 28/2, 29/1, 29/2, 31/1, 31/2, 32/1, 32/2, 33/1, 33/2, 34/1, 34/2, 35/1, 35/2, 36/1, 36/2, 37/1, 37/2, 38/1, 38/2, 39/1, 39/2, 40/1, 40/2, 41/1, 41/2, 42/1, 42/2, 43/1, 43/2, 44/1, 44/2, 45/1, 45/2, 46/1, 46/2, 47/1, 47/2, 48/1, 48/2, 49/1, 49/2, 50/1, 50/2, 51/1, 51/2, 52/1, 52/2, 53/1, 53/2, 54/1, 54/2, 55/1, 55/2, 56/1, 56/2, 57/1, 57/2, 58/1, 58/2, 59/1, 59/2, 60/1, 60/2, 61/1, 61/2, 62/1, 62/2, 64/1, 64/2, 65/1, 65/2, 66/1, 66/2, 67/1, 67/2, 68/1, 68/2, 70/1, 70/2, 71/1, 71/2, 71/3, 71/4, 72/3, 72/4.

Obręb Oborczyska

641, 643, 645, 646, 648, 650, 652, 656, 667, 669, 670, 1010, 1011, 1036, 1053, 1063, 1076, 1077, 1078, 1079, 1081, 1082, 1083, 1084, 1085, 1087, 1088, 1091, 1092, 1094, 1095, 1383, 1384, 1386, 1410, 1086/1, 1086/2, 1093/2, 1093/3, 1392/2, 2005/353, 2006/353, 644/1, 644/2, 654/1, 654/2, 655/1, 655/2.

Obręb Wola Błędowska

143, 144, 145, 146, 147, 148, 149, 154, 155, 156, 157, 158, 159, 160, 161, 162, 163, 164, 165, 166, 167, 169, 170, 171, 172, 174, 175, 142/6, 150/1, 150/2, 150/3, 151/1, 151/2, 152/1, 152/2, 153/1, 153/2, 168/1, 168/2, 173/2, 173/3, 88/10, 88/7, 88/8, 88/9.

POWIAT PRZASNYSKI
GMINA CHORZELE

Obręb Krukowo

126, 127, 132, 133, 205, 305, 392, 424, 128/1, 128/2, 130/1, 130/2, 130/3, 131/2, 137/6, 137/7, 44/1, 44/2, 45/1, 45/3, 45/4, 45/5, 45/6, 58/1, 58/2, 58/3, 59/1, 59/3, 59/5, 59/6, 59/7, 59/8, 60/1, 60/2, 60/3, 61/1, 61/2, 61/3, 62/1, 62/2, 62/3, 63/1, 63/2, 63/3, 64/1, 64/2.

Obręb Kwiatkowo K/Z

5, 6, 7, 8, 9, 10, 11, 12, 13, 26, 27, 30, 31, 32, 33, 34, 35, 36, 37, 39, 40, 44, 45, 46, 52, 54, 55, 57, 58, 60, 61, 64, 66, 67, 69, 70, 72, 73, 74, 76, 77, 78, 80, 81, 82, 83, 84, 85, 86, 87, 88, 89, 90, 2008, 2009, 2010, 2011, 2012, 2013, 2014, 2015, 2016, 2017, 2020, 2021, 2023, 1/1, 1/4, 1/5, 18/2, 18/3, 18/4, 18/5, 20/1, 20/2, 2004/4, 2005/5, 2006/7, 2007/3, 23/1, 28/1, 28/2, 29/2, 38/2, 4/1, 4/2, 49/2, 49/3, 50/4, 51/1, 51/2, 63/1, 63/2, 63/3.

Obręb Mącice

30, 32, 36, 37, 61, 62, 127, 390, 391, 408, 409, 726, 1054, 1055, 1058, 1059, 1060, 1061, 120/1, 123/10, 123/9, 129/1, 410/1.

Obręb Ścięciel

3, 47, 565, 566, 567, 571, 572, 573, 574, 575, 578, 579, 580, 581, 582, 585, 564/2, 568/1, 569/1, 570/1, 570/2, 576/1, 576/2, 577/1, 577/2, 583/1, 583/2, 584/1, 584/2, 8/2, 8/4.
Obręb Zaręby
67, 70, 89, 94, 95, 97, 98, 223, 224, 225, 226, 228, 229, 230, 231, 232, 233, 234, 235, 236, 237, 240, 241, 242, 243, 244, 245, 255, 257, 264, 266, 342, 344, 633, 637, 638, 639, 642, 885, 886, 906, 907, 914, 916, 917, 1003, 1034, 1035, 1041, 1042, 1052, 1083, 1084, 1085, 1086, 227/1, 227/2, 252/2, 256/1, 256/2, 265/2, 265/3, 267/2, 268/5, 299/7, 341/2, 346/1, 346/3, 347/1, 347/2, 632/1, 632/2, 632/3, 634/1, 634/2, 635/1, 635/2, 636/1, 636/10, 636/2, 636/7, 636/8, 636/9, 640/1, 641/1, 641/2, 78/2, 88/1, 88/5, 90/3, 90/4, 90/5, 90/6, 90/7, 91/1, 92/1, 92/2, 92/3, 93/1, 93/2, 96/1, 96/2.

WOJEWÓDZTWO WARMIŃSKO-MAZURSKIE
POWIAT SZCZYCIEŃSKI
GMINA WIELBARK

Obręb Piwnice Wielkie
155, 159, 160, 118/5, 168/1, 3568/4, 3569/2.
Obręb Wielbark
1408, 1409/1, 1409/2.

Działanie 32, 34

WOJEWÓDZTWO MAZOWIECKIE
POWIAT OSTROŁĘCKI
GMINA BARANOWO

Obręb Brodowe Łąki

1, 2, 3, 4, 5, 6, 8, 9, 10, 11, 12, 13, 14, 15, 16, 17, 18, 19, 21, 22, 23, 24, 25, 26, 27, 28, 29, 30, 31, 32, 34, 35, 36, 39, 42, 44, 48, 50, 56, 59, 63, 68, 72, 78, 20/1, 20/2, 240/1, 240/2, 53/1, 53/2, 53/3, 7/1, 7/2.

Obręb Zawady

1, 2, 3, 4, 5, 6, 7, 8, 9, 10, 11, 12, 13, 14, 15, 16, 17, 18, 19, 20, 21, 22, 23, 24, 25, 26, 27, 28, 29, 30, 31, 32, 33, 34, 35, 36, 37, 38, 39, 40, 41, 42, 43, 44, 45, 46, 47, 48, 49, 50, 52, 53, 54, 55, 56, 57, 58, 59, 60, 61, 62, 64, 65, 66, 67, 68, 69, 70, 71, 72, 73, 74, 75, 76, 77, 78, 79, 80, 81, 82, 83, 84, 85, 86, 87, 88, 89, 90, 91, 92, 93, 94, 95, 96, 97, 98, 99, 100, 101, 102, 103, 107, 111, 113, 118, 232, 233, 234, 235, 236, 237, 238, 239, 240, 241, 242, 243, 244, 245, 246, 812, 104/1, 104/2, 110/3, 115/1, 115/2, 63/1, 63/2.

GMINA CZARNIA

Obręb Bandysie

1, 2, 3, 4, 5, 6, 7, 8, 9, 10, 11, 12, 13, 14, 15, 16, 17, 18, 19, 20, 21, 22, 23, 24, 25, 26, 27, 28, 29, 30, 31, 32, 33, 34, 35, 36, 37, 38, 39, 40, 41, 42, 43, 44, 45, 46, 47, 48, 49, 50, 51, 52, 53, 54, 55, 56, 57, 58, 59, 60, 61, 62, 63, 64, 65, 66, 67, 68, 69, 70, 71, 72, 73, 74, 75, 76, 77, 78, 79, 80, 81, 82, 83, 84, 85, 86, 87, 88, 89, 90, 91, 92, 93, 95, 96, 97, 98, 99, 100, 101, 102, 103, 104, 105, 106, 107, 108, 109, 110, 111, 112, 113, 114, 115, 116, 117, 118, 120, 121, 122, 123, 124, 125, 126, 127, 128, 129, 130, 131, 132, 133, 134, 135, 136, 137, 138, 139, 140, 141, 142, 143, 144, 145, 146, 147, 148, 149, 150, 151, 152, 153, 154, 155, 156, 157, 158, 159, 160, 161, 162, 163, 164, 165, 166, 167, 168, 169, 170, 171, 172, 173, 174, 175, 176, 177, 178, 183, 317, 795, 796, 119/171, 119/176, 94/1, 94/2.

Obręb Długie

308, 309, 310, 311, 386, 389, 390, 391, 392, 393, 394, 395, 397, 399, 401, 403, 404, 405, 406, 407, 410, 413, 414, 416, 417, 418, 419, 420, 421, 422, 463, 464, 471, 472, 473, 474, 475, 476, 477, 478, 479, 480, 481, 482, 483, 484, 485, 486, 487, 488, 489, 491, 493, 494, 496, 498, 499, 501, 502, 503, 504, 505, 509, 510, 511, 512, 513, 514, 515, 516, 518, 366/2, 396/2, 398/2, 400/2, 402/2, 408/2, 409/2, 411/2, 411/4, 412/2, 415/3, 415/4, 433/2, 490/479, 490/480, 490/481, 490/482, 490/483, 490/484, 490/485, 490/486, 490/487, 490/488, 490/489, 490/4911, 490/4912, 497/1, 497/2, 500/1, 500/2, 506/1, 506/2, 507/1, 507/2, 508/1, 508/2, 520/2.

Obręb Surowe

2, 6, 7, 8, 9, 10, 11, 12, 13, 14, 15, 16, 17, 18, 20, 21, 22, 23, 24, 25, 26, 28, 29, 31, 32, 34, 36, 38, 39, 41, 43, 45, 47, 49, 51, 53, 54, 55, 56, 57, 58, 59, 60, 62, 63, 66, 67, 68, 69, 70, 71, 72, 73, 74, 75, 76, 78, 80, 81, 82, 83, 84, 85, 86, 88, 89, 90, 91, 92, 93, 94, 96, 97, 98, 99, 101, 102, 103, 104, 105, 106, 107, 108, 109, 110, 111, 112, 113, 114, 116, 117, 118, 119, 121, 123, 124, 125, 126, 127, 128, 132, 133, 134, 135, 136, 138, 140, 142, 144, 148, 150, 152, 157, 163, 170, 172, 174, 176, 178, 180, 182, 184, 186, 188, 221, 222, 224, 225, 226, 227, 228, 229, 230, 231, 233, 234, 235, 236, 237, 238, 239, 240, 241, 242, 243, 244, 245, 246, 247, 248, 249, 250, 255, 256, 257, 258, 260, 261, 265, 266, 267, 268, 273, 274, 275, 276, 277, 278, 279, 280, 281, 282, 283, 284, 285, 286, 287, 288, 290, 291, 2308, 2309, 2310, 2311, 2315, 2316, 2317, 2318, 2319, 2320, 2321, 2322, 2323, 2325, 2326, 2327, 2328, 2329, 2330, 2331, 2332, 2333, 2334, 2335, 2336, 2338, 2339, 2340, 2341, 2342, 2343, 2344, 2345, 2346, 2347, 2348, 2349, 2350, 2351, 2352, 2399, 2401, 2403, 2404, 2405, 2406, 2409, 2411, 2414, 2415, 2416, 2420, 2422, 2423, 2424, 2425, 2426, 2427, 2428, 2429, 2430, 2431, 2433, 2435, 2436, 2437, 2438, 2439, 2440, 2441, 2442, 2443, 2445, 2446, 2447, 2448, 2451, 2452, 2453, 2454, 2455, 2456, 2463, 2464, 2465, 2466, 2467, 2468, 2469, 2470, 2471, 2472, 2473, 2474, 2475, 2476, 2477, 2478, 2479, 2480, 2481, 2482, 2483, 2484, 2485, 2486, 2487, 2489, 2491, 2493, 2495, 2520, 2521, 2522, 2524, 2527, 2528, 2532, 2534, 2535, 2536, 2537, 2561, 2572, 2573, 2574, 2575, 3006, 3014, 3018, 3028, 3040, 3053, 3075, 3076, 3096, 1/2, 115/1, 115/2, 146/1, 146/2, 2324/1, 2324/2, 2412/2, 2413/1, 2413/2, 2417/1, 2417/2, 2418/1, 2418/2, 2419/1, 2419/2, 2421/1, 2421/2, 2434/1, 2434/2, 2444/1, 2444/2, 2462/2, 2488/2464, 2488/2465, 2488/2467, 2488/2469, 2488/2472, 2488/2475, 2488/2478, 2488/2481, 2488/2484, 2488/2487, 2490/2468, 2490/2470, 2490/2473, 2490/2476, 2490/2479,

2490/2482, 2490/2485, 2490/2489, 2492/2487, 2492/2489, 2492/2491, 2492/2493, 2492/2495, 2494/2493, 2496/2464, 2496/2465, 2496/2467, 2496/2469, 2496/2472, 2496/2475, 2496/2478, 2496/2481, 2496/2484, 2496/2487, 2496/2493, 2496/2506, 2496/2507, 2496/2508, 2496/2509, 2511/2493, 2511/2495, 2511/2509, 2511/2518, 2511/2520, 2511/2521, 2511/2522, 2511/2524, 2511/2525, 2519/2518, 2519/2520, 2523/2522, 2523/2524, 254/1, 254/4, 254/5, 2548/2520, 2548/2521, 2548/2522, 2548/2524, 2548/2534, 2548/2537, 2571/2, 2571/5, 2571/6, 2571/7, 2571/8, 263/1, 263/2, 263/3, 271/1, 271/2, 271/3, 272/1, 272/2, 3/2, 3/5, 5/1, 5/2, 87/1, 87/2.

POWIAT PRZASNYSKI

GMINA CHORZELE

Obręb Binduga

1, 2, 4, 5, 6, 7, 13, 15, 20, 23, 26, 27, 28, 29, 30, 31, 32, 33, 34, 35, 37, 42, 43, 44, 45, 46, 47, 48, 49, 50, 51, 52, 53, 54, 55, 57, 162, 10/1, 10/2, 11/1, 11/6, 12/1, 12/2, 16/1, 16/2, 17/1, 17/2, 18/1, 18/2, 19/1, 19/2, 3/1, 3/3, 3/4, 3/5, 3/6, 36/1, 36/2, 36/3, 38/1, 38/2, 38/4, 39/3, 39/4, 40/1, 41/1, 56/1, 56/2, 8/2, 9/1, 9/2.

Obręb Krukowo

41, 49, 53, 54, 56, 205, 317, 318, 395, 396, 397, 398, 399, 400, 401, 406, 435, 436, 437, 438, 439, 440, 154/2, 154/9, 40/1, 40/2, 47/6, 47/7, 48/1, 50/1, 50/2, 51/1, 51/2, 51/4, 52/2, 52/4, 52/6, 55/1, 55/2, 97/1.

Obręb Kwiatkowo K/Z

2, 25, 2009, 1/1, 1/3, 1/4, 3/1, 3/2.

Obręb Mącice

283, 12/22, 12/23, 27/1.

Obręb Nowa Wieś Zarębska

1, 2, 3, 4, 5, 6, 7, 8, 9, 10, 11, 13, 14, 15, 16, 17, 18, 19, 20, 21, 22, 23, 24, 25, 26, 27, 40, 42, 45, 46, 52, 53, 55, 57, 58, 59, 60, 62, 63, 65, 66, 69, 70, 71, 73, 74, 75, 76, 79, 85, 86, 87, 88, 89, 90, 91, 92, 93, 95, 96, 97, 100, 101, 102, 103, 104, 105, 106, 12/1, 12/2, 44/1, 44/2, 56/1, 56/2, 61/1, 61/2, 64/1, 64/2, 64/3, 64/4, 67/1, 67/2, 68/1, 68/2, 72/1, 72/2, 77/1, 77/2, 78/1, 78/2, 80/1, 80/2, 81/1, 81/2, 82/1, 82/2, 83/1, 83/2, 84/1, 84/2, 94/1, 94/2, 98/1, 98/2, 99/1, 99/2.

Obręb Rawki i Wierzchowizna

1, 2, 3, 4, 5, 6, 7, 8, 9, 10, 11, 12, 13, 14, 15, 16, 18, 19, 20, 21, 22, 23, 24, 26, 27, 28, 29, 30, 31, 33, 34, 35, 36, 37, 38, 40, 41, 42, 43, 44, 45, 47, 48, 49, 50, 51, 52, 53, 54, 55, 56, 57, 58, 59, 60, 61, 63, 64, 65, 66, 67, 69, 70, 71, 72, 73, 74, 76, 77, 78, 79, 81, 82, 83, 84, 85, 86, 89, 92, 93, 94, 95, 96, 97, 98, 99, 100, 101, 104, 105, 106, 107, 108, 109, 184, 102/1, 102/2, 103/1, 103/2, 17/1, 17/2, 25/1, 25/2, 39/1, 39/2, 39/3, 46/1, 46/2, 62/1, 62/2, 75/1, 75/2, 80/1, 80/2, 87/1, 87/2, 90/1, 90/2, 90/3, 90/4, 91/1, 91/2, 91/3, 91/4.

Obręb Skuze

3, 4, 5, 6, 7, 8, 9, 10, 11, 12, 13, 14, 15, 16, 17, 18, 19, 20, 21, 22, 23, 24, 25, 29, 32, 33, 34, 35, 36, 37, 2/1, 2/2, 2/3.

Obręb Zaręby

27, 28, 40, 57, 58, 59, 60, 61, 62, 63, 66, 67, 68, 69, 70, 71, 72, 73, 74, 75, 76, 77, 882, 1005, 1006, 1007, 1008, 1009, 1010, 1011, 1012, 1013, 1014, 1098, 2000, 2001, 2002, 2003, 2004, 2005, 2006, 2007, 2008, 2009, 2010, 2011, 2012, 2013, 2021, 30/1, 30/2, 30/3, 31/2, 31/3, 32/1, 33/1, 34/1, 35/1, 35/2, 36/3, 36/4, 37/3, 37/4, 38/3, 38/4, 39/3, 39/4, 41/1, 42/1, 43/1, 44/1, 45/1, 46/1, 47/3, 47/4, 48/3, 48/4, 49/1, 50/1, 51/1, 52/1, 53/1, 54/1, 55/1, 55/2, 56/1, 56/2, 64/1, 64/2, 65/1, 65/2, 78/1, 79/1, 79/2, 881/1, 881/2, 881/3, 881/4, 881/5, 881/6.

WOJEWÓDZTWO WARMIŃSKO-MAZURSKIE

POWIAT SZCZYCIEŃSKI

GMINA WIELBARK

Obręb Kipary

140, 141, 139/2.

Załącznik nr 13 do zarządzenia Nr …
Regionalnego Dyrektora Ochrony Środowiska w Warszawie z dnia …….r. i zarządzenia Nr ……
Regionalnego Dyrektora Ochrony Środowiska w Olsztynie z dnia …….r.

Wskazania do zmian w miejscowym planie zagospodarowania przestrzennego gminy Baranowo (uchwała Nr XXXIX/248/05 Rady Gminy Baranowo z dnia 17 października 2005 r., zmienionym uchwałą Nr XX/149/2012 z dnia 3 sierpnia 2012 r.), miejscowym planie zagospodarowania przestrzennego gminy Olszewo-Borki (uchwała Nr XXX/193/2006 Rady Gminy Olszewo-Borki z dnia 30 czerwca 2006 r.), niezbędnych dla utrzymania lub odtworzenia właściwego stanu ochrony gatunków zwierząt, dla których ochrony wyznaczono obszar Natura 2000, dotyczących eliminacji lub ograniczenia zagrożeń wewnętrznych lub zewnętrznych

L.p.	Nazwa dokumentu	Wskazanie do zmiany
1.	Miejscowy Plan Zagospodarowania Przestrzennego Gminy Baranowo; uchwała Nr XXXIX/248/05 Rady Gminy Baranowo z dnia 17 października 2005 r., zmieniony uchwałą Nr XX/149/2012 z dnia 3 sierpnia 2012 r.	Istnieje potrzeba weryfikacji zapisów istniejącego planu, w szczególności zapisów dotyczących terenów przeznaczonych do zalesienia obszarów otwartych pod katem zdiagnozowanych zagrożeń dla przedmiotów ochrony oraz celów działań ochronnych określonych w planie zadań ochronnych następujących terenów: Obręb 0002 (Bakuła): 1-14, 19-29, 34-37, 57, 58, 59, 161, 162, 163 (w części) - zalesienia (strefa EG1, w dolinach cieków); Obręb 0004 (Błędowo): 45, 46/1, 46/2, 48/1, 40/3, 40/4, 40/5, 64/4, 64/5, 65/1, 66/9, 66/10, 67/6, 67/7, 68/1, 69/4, 69/5, 70/1, 70/7, 100/8, 100/5, 125/1, 126/3, 126/4, 127/3, 127/4, 128/1, 129/1, 130/1 (w części) – zalesienia planowane w bliskiej odległości wód i stawów Gutocha; Obręb 0004 (Błędowo): 51/4, 51/6, 52/1 – zalesienia w miejscu stwierdzenia kulika wielkiego; Obręb 0005 (Brodowe Łąki): 235, 191, 194, 196, 199, 203, 204, 207, 208, 210, 214, 215, 216/1 - (strefa EG1, w dolinach cieków); Obręb 0006 (Budne Sowięta): 400/1, 400/2, 577-585, 708-711 (w części) - (strefa EG1, w dolinach cieków); Obręb 0008 (Czarnotrzew): 606-612, 613/1, 613/2, 621/1-621-4, 623/1, 623/2, 624-627, 629, 633, 634, 819, 630/2, 631-633, 634/2, 635/4, 636-640, 641/1, 641/2, 642, 643/2, 644, 645, 646/1, 646/2, 647-650, 651/1, 652, 829, 653/2, 653/3, 654, 377, 376, 375, 372-374, 378, 380, 381, 406-410, 405/1, 405/6, 405/9, 404/2, 400-403, 399/1, 365/1, 366-370, 396/1, 397/1, 398, 35-39, 40-43, 44/2, 340-341, 353-354, 412-413, 414/1, 501-504, 505/1, 505/2, 506-508, 477/1, 477/2, 478-480, 481/1-481/3, 449/1, 449/2, 450-452 - (strefa EG1, w dolinach cieków); Obręb 0020 (Czerwińskie): 359, 186, 189, 192, 195/1, 354, 388, 393, 397/2, 401, 405, 451, 413/2, 418, 424, 429, 435, 440, 445, 166, 169, 172, 176, 179, 184, 187, 190, 2001/3555, 303, 312, 141, 154, 157, 160, 163, 36, 37, 30-34 (w części) – (częściowo strefa EG1, w dolinach cieków); Obręb 0009 (Dąbrowa): 1/1, 28, 56, 57/3, 99/1, 104, 106, 16-19, 22-25 (w części) – (częściowo strefa EG1, w dolinach cieków); Obręb 0013 (Guzowatka): 255, 290-293, 207-227 (w części) - (częściowo strefa EG1, w dolinach cieków);

L.p.	Nazwa dokumentu	Wskazanie do zmiany
		Obręb 0015 (Kalisko): 62, 66/1, 66/2, 91 (w części); Obręb 0016 (Kopaczyska): 192-195, 226, 198-209, 223-225, 173; 10, 40-54, 59, 111-135 (w części); Obręb 0017 (Lipowy Las): 100-105 (w części) - (częściowo strefa EG1, w dolinach cieków); Obręb 0019 (Majki): 33-43, 137-138, 126, 127, 128/2, 129-131, 133-135, 140, 192, 193/1, 193/2, 194, 156/1, 159/1, 159/2, 161-162, 163/1, 163/2, 114-119 (w części) - (częściowo strefa EG1, w dolinach cieków); Obręb 0022 (Oborczyska): 641-643, 644/1, 644/2, 645-653, 654/1, 654/2, 655/1, 655/2, 656, 664/2, 663, 660, 661, 657, 658/1, 658/2; 831, 904-940; 1038; 831-840; 1098-1101; 860-903, 1029, 1013, 979-983; 991-1003; 1006-1008, 1014; 571-584, 585/1, 585/2 539/1, 539/2, 540, 1416, 373, 365, 360, 355, 350, 344/1, 344/2, 339, 334, 319, 314, 309, 300, 290-292, 282/2, 275, 268/2, 268/3, 262, 256, 247, 242, 235, 228, 220, 212, 204, 196, 188, 180, 171/1, 171/2, 163, 155/1, 155/3, 145, 137, 129, 121, 113, 105, 97, 221, 213, 205, 197, 189, 181, 172/1, 172/2, 164, 156/1, 156/2, 146, 138, 130, 122, 114, 106, 98, 90, 83, 76, 69, 63, 57, 51, 45, 39, 33, 27/1, 27/2, 21, 15, 9, 3 ; 587-610, 611/1, 611/2, 612-616, 617/1, 617/2, 618-636, 639, 549, 550, 547/2, 546, 545/2, 544, 2003/353, 543/2, 542, 541, 1418-1422, 374, 366, 361, 356, 351, 345/1, 345/2, 340, 335, 320, 315, 310, 301, 305, 302, 293, 284, 276, 269/1, 263, 257, 250, 243, 236, 222, 214, 206, 198, 190, 182, 173/1, 173/2, 165, 158, 148, 139, 131, 123, 115, 107, 99, 91, 251, 244, 237, 230, 223, 215, 207, 199, 191, 183, 174/1, 174/2, 166, 159, 149, 140, 132, 124, 116, 108, 100, 92, 84, 77, 70, 64, 58, 52, 46, 40, 34, 28/1; 375, 367, 362, 357, 352, 346/1, 346/2, 341, 336, 321, 316, 311, 306, 303, 294, 295, 285, 286, 277, 278, 270, 271, 264, 265, 258, 259, 252, 253, 245, 246, 238, 239, 231, 232, 224, 225, 216, 217, 208, 209, 200, 201, 192, 193, 184, 185, 175/1, 175/2, 176/1, 176/2, 167, 168, 160, 161, 150, 151, 141, 142, 133, 134, 125, 126, 117, 118, 109, 110, 101, 102, 93, 94, 85, 78, 71, 65/2, 86, 79, 72, 65/1, 59, 53, 47, 41, 35, 29/1, 29/2, 23, 17, 11, 5, 1362; 553, 554, 1427, 370, 376, 371, 368, 369, 363, 358, 353, 347/1, 347/2, 342, 337, 322, 317, 312, 307, 304, 296, 287 (w części) - (częściowo strefa EG1, w dolinach cieków); Obręb 0023 (Orzoł): 16, 271-279, 164-168, 163/1, 163/2, 499, 163, 267, 12, 13, 1-4, 7, 8, 161, 127, 129, 131, 133, 135, 137, 147, 185-200, 172-180 (w części); Obręb 0024 (Orzełek): 63, 64, 44, 135, 124/1, 124/3, 124/4, 125-129, 130/1, 130/2, 136/1-136/3, 137-140, 62/1, 62/2, 130/2, 131-134, 61/1, 61/2, 53-59 (w części) - (częściowo strefa EG1, w dolinach cieków); Obręb 0025 (Ostrówek): 200/1, 201/1, 202/1, 203/1, 204-206, 216/1, 217, 218, 213/1 (w części); Obręb 0026 (Ramonia): 921, 925, 928, 931, 932, 937-942, 185, 187, 188, 191, 71, 72, 74, 75, 89-91, 93, 94, 97, 98, 99, 61, 63, 1107, 46, 49, 155 (w części) - (częściowo strefa EG1, w dolinach cieków); Obręb 0028 (Rycica): 92, 94, 95, 100-104, 108/2, 106, 99; 75-77, 79, 80, 82, 84, 87, 89, 91, 93, 61-65, 67, 160, 162, 164, 165; 155-158; 142, 143, 145, 156, 208/2, 209/2, 210/2, 211/2, 213/2, 214/2, 215/2, 216/2, 218/2, 219/2, 220/2, 221, 222/2, 223/2; 398/7, 400/2, 428-430, 416, 418-421, 435-437, 442, 385/2, 386/2, 387/2, 388/2, 389/2, 415, 417, 381, 383/2; 375, 425-427; 316-335, 337-

L.p.	Nazwa dokumentu	Wskazanie do zmiany
		350 (w części) - (częściowo strefa EG1, w dolinach cieków); Obręb 0030 (Wola Błędowska): 107/3, 110, 111, 112/2, 113, 114 (w części); Obręb 0031 (Zawady): 107, 110/2, 110/3, 133, 110/1, 111, 113; 163, 164; 184, 189, 191, 192, 193, 135-137, 139, 140, 185; 211-215; 314; 498, 500, 501; 604/1, 604/2, 605, 606, 607/1, 607/2, 608, 609, 796, 797, 728/1-728/3, 729, 730, 732, 721, 618-625 (w części); Obręb 0032 (Ziomek): 427-443, 523/1, 525-534, 538-541, 642/2, 643/1, 645-648, 603-612, 581-586, 588-593, 561/1, 563-569, 570/1, 574, 575/1, 576, 114-118, 105 (w części) - (częściowo strefa EG1, w dolinach cieków); Obręb 0035 (Zimna Woda): 2025, 97, 108-111, 38-50, 63-92, 95 (w części) - (częściowo strefa EG1, w dolinach cieków); Uwaga ogólna: na gruntach oznaczonych symbolem R rola nie należy dopuszczać zalesiania łąk i pastwisk, nawet na gruntach słabych klas bonitacyjnych.
3.	Miejscowy Plan Zagospodarowania Przestrzennego na terenie gminy Olszewo-Borki; uchwała Nr XXX/193/2006 Rady Gminy Olszewo-Borki z dnia 30 czerwca 2006 r.	Istnieje potrzeba weryfikacji zapisów istniejącego planu, w szczególności zapisów dotyczących terenów przeznaczonych pod zabudowę letniskową i mieszkaniową pod katem zdiagnozowanych zagrożeń dla przedmiotów ochrony oraz celów działań ochronnych określonych w planie zadań ochronnych następujących terenów: Obręb 0020 (Przystań): 214-251, 275, 276; Obręb 0003 (Białobrzeg Dalszy): 132/3, 132/7-132/9, 132/12, 106-119, 171-173; Obręb 0002 (Białobrzeg Bliższy): 58. Obręb 0003 (Białobrzeg Dalszy): 133/1, 134/1. Istnieje potrzeba weryfikacji zapisów istniejącego planu, w szczególności zapisów dotyczących terenów przeznaczonych do zalesienia obszarów otwartych pod katem zdiagnozowanych zagrożeń dla przedmiotów ochrony oraz celów działań ochronnych określonych w planie zadań ochronnych gruntów zlokalizowanych pomiędzy drogą przebiegającą przez miejscowość Wyszel, a korytem Omulwi.